(中華民國郵政特准掛號立券之郵件)
(本館開設上海四馬路望平街黃字一百六十一號)

神州日報

(日本明治四十年八月十日第三種郵便物認可)
(德律風二千四百二十八號)　(一)

神州日報

THE NATIONAL HERALD.
SHANGHAI.

中華民國六年三月念六日
陰歷丁巳年閏二月初四日
星期一
第三千五百六十八號
今日三大張售洋二分五釐

教育部審定

新體算術教科書 教授書

教科書 一冊一角二分 二冊二角 三冊各三角
教授書 一二三冊 每冊二角

江蘇省立第一師範附屬小學俞子夷君等編

教育部批詞
查該書體例頗適國民小學程度取材亦能引起學生興味准作爲國民學校算術用書

俞君子夷素富算術經驗、前年出洋考察、注意於此、心得益多、回校後聯合全體教員編輯教科教授書、每課必皆在本校試驗適用而後已、故本書之編輯上形式上有二大革新之點、與前此出版者、迥乎不同、江蘇各校紛紛採用、現已完全出版、

商務印書館

出售銅底木面舊邦通船招請投標
本局甯波碼頭有銅底木面邦通船一艘出售如有欲購者請速投標啟
總局上海輪船招商總局啓

農商部註冊獎勵
中國明明眼鏡公司推廣克辣克片
閏二月初一月始 **展期一月** 特別廉價照碼五拆
上海英大馬路三七八號

敬謝日本名醫
去冬家姊患濕瘟症勢極危急延中西醫士均束手無策舉家皇皇朝夕不甯如是者旬餘幸憶及虹口小菜場蓬路篠崎醫院院主篠崎都香佐先生在滬十餘載活人無算亟延診治果然著手回春迄今方三星期而病者已坐臥如常不復有病態矣欣樂之餘敬綴實情登諸報端以謝先生並爲吾國抱病待醫者介紹 余穀民白

通俗週報 陽歷三月二十出版 **大佈告**
▲希望全國國民人人有謀生的常識▲希望全國國民人人有愛國的常識▲本報內容十餘門莊諧雅俗字字有關係字字有興味▲七天一冊只賣八個銅子每月四冊現洋二角四分半年二十四冊現洋一元三角全年四十八冊現洋二元四角▲這樣有益的冊報價錢又這樣的便宜人人看得懂人人買得起請問諸位我中國現在有是沒有請想請調查▲宣講所閱報社一律半價▲代派另章空函不覆▲總發行所北京西單牌樓安福胡同本社(電話南局二千五百七十二號)本京分發行所南柳巷永興寺內

伯庸醫院
二馬路大慶里口　電話一六二四號

送診 上午九時至十二時 **門診** 下午一時至三時 **出診** 三時
診例 初診一元復診五角 出診 以後診金五元急病隨請隨到醫金仍照定例貧病不計
科目 內外婦兒眼耳鼻咽喉皮膚花柳等科
注射療法 梅毒六〇六 下疳 淋濁 肺癆 喉症 痔瘡 骨節酸痛
◎梅毒早期化學檢查◎種痘◎新研究最靈戒烟藥
本醫生所發明之戒煙藥煞費苦心試驗至兩年之久始克成功去歲曾戒斷少山小桂枝諸君老癮且戒期中亦無絲毫痛苦諸君不信請嘗試之另有簡章函索即寄
留日愛知醫學士臧伯庸佈

注意 電氣馬達最省費
無論何項工業需用運動機以拖運機器者當推用本處電氣馬達爲最完美最便利及最省費之運動機凡各廠家欲用電氣運動機者本處極願面授一切機宜請即至南京路四百七十二號本處樣子房接洽可也○電話二千六百六十號
滬西人工部公局電氣處啓

中國銀行廣告
本銀行於民國元年奉政府命令設立以來信用昭著總行設於(北京)分設(直隸省)天津 保定 邢台 灤縣 唐山 滄縣 密雲 涿縣 蘆台 石家莊 芳鎮 靜海 淮陽 祁州 磁州 山關 張家口 泊頭鎮 (山東省)濟南 青島 煙台 滕縣 濟甯 周村 濰縣 泰安 臨清 臨沂 桑園 (河南省)開封 周口 彰德 源河 洛陽 信陽 道口 (山西省)太原 運城 大同 新絳 歸化城 (江蘇省)上海 南京 鎮江 無錫 蘇州 揚州 清江浦 徐州 下關 (安徽省)安慶 蕪湖 大通 蚌埠 (江西省)南昌 (福建省)福州 南台 下杭 三都 廈門 (浙江省)杭州 甯波 嘉興 湖州 溫州 紹興 (湖北省)漢口 沙市 宜昌 (廣東省)廣州 汕頭 瓊州 江門 韶州 (東三省)奉天 營口 安東 錦縣 大連 鐵嶺 長春 吉林 哈爾濱 齊齊哈爾 (貴州省)貴陽 (四川省)重慶 成都 瀘州 自流井 (陝西省)西安 三原 (湖南省)長沙各等處享有發行鈔票代理國庫之特權並辦理匯兌買賣生金銀往來存款定期存款抵押放款貼現放款代各公司商號或個人收取本埠及他埠票據款項保存有價證券及一切貴重物件至匯兌一項無論通商大埠最僻遠陬凡本行已經分設者均屬便利所收匯費無不格外克己以副 光顧諸君之雅意 再本行發行鈔票準備充足凡完糧納稅發餉官款出納商民交易以及應付鐵路輪船郵電等費一律通用現爲便利商民行使本行鈔票起見特於北通縣海甸鎮設立匯兌所並於本京內外城商店繁盛之區委託殷實商號代兌本行鈔票如有多數鈔票請逕向西交民巷本行換兌可也茲將代理兌換處所開列如下(注意)東西牌樓 寶源銀號 (安定門)會源銀號 (東珠市口)隆茂源銀號 (騾馬市)恆裕金店 (西河沿)仁昌金店 (後門)平易銀號 (西單牌樓)益大銀號 (後門)永通號布號 (西行口)益泰號布店 (西單牌樓)和順公布店 (又珠寶市)爐房十家 恆裕銀號 銅元爐房 德順號 聚義號 祥瑞 乾記 源豐號 復聚號 萬聚號 全聚厚記 聚盛源爐房 再三總發行時間開列如下 由陽歷四月一日起至九月底止每日上午九點鐘起至下午四點鐘止 陽歷十一月一日起至本月底止每日上午十點鐘起至下午四點鐘止

本報廣告價目
長行第一日每行洋一角二分第二日起每行[illegible] 短行五十字起碼第一日每字五釐第二日以後每字二釐一律大洋 行起碼封面加倍

各埠購閱本報者鑒
定報例
中國境地 全年九元 半年五元 三月三元
日本境地 全年九元 半年五元
西洋各國 全年十六元 半年九元
報資先惠郵票代價作九五 郵費在內

寄報例
無論何處一經照歎購定即行按日發郵寄遞以後按日發郵定無差誤如有遞寄不到之處可以直達之處尤爲迅捷再閱者購閱至期將滿時倘仍欲續定即請將報資先行寄下俾得照舊郵寄恐期滿後不免有斷歎不知連之處此預聞

財政部印刷局廣告
本局爲國立印刷機關辦已及十載規模閎敞各種機件精良延聘美國技師教授工徒精製鈔版爲特色承印國家紙幣有價證券稅票郵票及各省銀行官錢局紙幣彙齊官廳局所銀行各種簿記以及名家書畫月份牌畫片等印刷品頗承各界推許成品備極優美價值格外克己現當擴充營業講求印品備承惠顧希請與本局營業課直接或函電備歡迎 電話南局七百零一號

喉症可危
去臘上年冬雪所得無多今春雨水又稀氣候亢陽因乾生燥於是時行之喉症發現滬上人民傳染堪虞近日患此症者已有所聞深可懼也與其求治於醫於臨時不如防患於未然本藥房[illegible]
預防喉症福民片 有消滅微生蟲抵禦傳染病之功能保護咽喉預防傳染之[illegible]凡遇喉症初發生時或微覺喉痛之處尤宜購備用二三片口中含化可免傳染每日[illegible]
毒漱口藥水 每瓶三角
診治勿爲藥物所誤因藥品祇有預防之功喉痛急症萬分危險切勿大意爲幸常駐本藥房門診時間上午十時至下午四時本藥房電話三千一百九十號
上海五洲大藥房總發行 各省分號均有出售 **蕭智吉醫生** 住宅電話西八百九十三號 合併附誌

生髮膠 能使光軟烏亮
髮乃血餘血枯髮落本主人由理化學考出一種生髮膠以活血生髮潤而滑融流血液係生髮之第一妙品專治病後產後陰虧原虛血衰脫髮等患男女均可禿髮重生或髮黃髮白久搽能烏黑滑亮如鵝髮之後常刷柔軟光可鑑人由本醫藥室一家發行以來治好已指不勝計售價每瓶大洋半元每料六瓶洋二元五角正又製一種(咬髮藥)咬髮者係吐去之髮根上有白癬謂之咬髮若不早治久癬變爲禿頂此藥專治此症靈驗異常每瓶大洋四角每三瓶[illegible]
上海盆湯弄集賢里對門 **人壽醫藥室** 照認明龍商標餘年氏 外埠藥房均有經售

大力士之秘方 增力補藥精
此補藥精係敖更大力士秘方功能大補精血發達肌肉強筋健骨壯陽固精能令人氣力如湧雖身染百病體質虛極之人服此補藥精亦能振頑起懦爲糾糾之勇士如欲試驗藥力凡男女腰腿手足等處一遇寒天即淸冷如冰是爲積血膠粘不能流通若服此藥精至一星期保能溫煖異常即老人陽萎精冷艱於子嗣者服之三日亦能勃興得男誠世界第一有力之補品也詳細功用載明仿單 定價每瓶大洋一元五角每打大洋十五元

送陽固陰秘寶 希那明膏
此膏係非洲希那樹根所製功能興陽固陰凡男子夜夢遺精宗筋不強及婦女宮寒不孕白帶白淫一貼見效此膏立見奇功從前非洲土人常以樹根搗爛置於臍下固守不洩視爲神秘寶西醫家見其靈效特取此樹化驗始知樹根內含有興陽固陰之希那明精現經本公司提成此樹之精仿中法驗製成膏以便粘貼三分鐘內即見功效包能興陽和諧種玉也○每貼大洋一元每六貼大洋五元

改頭換面 湯森氏美容奇藥
生毛髮藥水▲ 此藥功能發達血液營養毛孔生長毛髮效驗極速凡病後產後體虛血枯禿去之髮及脫去之鬚眉搽之數次均可重生即搽原有短髮均能長至數尺黑而且亮惟搽藥宜慎如誤搽他處用湯森氏拔毛藥拔去較市售斑藥品者有天淵之別○每瓶一元每六瓶五元
治酒刺面皰藥水▲ 面皰又名酒刺由少年男女陰虛火旺致皮脂線分泌物過多內含硬粒色赤腫痛發於顏面生生不已此藥能治面皰粉刺風槽赤鼻諸症只須搽於患處過夜見效重者再搽即愈毫無斑痕眞奇藥也○每瓶一元○每六瓶五元
皮膚白色素▲ 此藥搽之能令皮色潔白肌膚嫩膩凡患皮膚粗黑烟容油面夜卧不甯如凝脂分皮紋細緻如妙齡之美女且用法極易見效極速洵美容藥大王也○現有奸商將此藥名登報影射購者注意○每瓶一元每六瓶五元
治雀斑愈斑光面水▲ 斑之一症有雀斑母斑之分爲黃褐色或黑色發於顏面等處男女之患此症者雖美觀亦爲美容者之障礙此湯森氏之愈斑光面水爲最近之新出品能治雀斑母斑極有神效搽之數次即可退盡凡汗斑癜風及諸瘡痕搽之亦能治愈○每瓶一元每六瓶五元
拔毛藥膏▲ 鬚髮爲人之美觀何須拔去然髮生太低短髮濃厚及不應生毛之處生毛均爲美容上之障礙此藥即拔頭髮鬍鬚及面上細毛只須將此藥塗在毛根一劑均能拔盡如將來欲其復生搽湯森氏生髮藥能生○每瓶一元○六瓶五元
◎外埠分售處 北京青雲閣 天津鍋店街 ◎上海 上海英大馬路西藏路轉角新世界對面大慶里口一百十六號 **華歐大藥房** 黑龍江中西大藥房◎長春興亞大藥房◎江西河口鎮早同頭大藥房◎南京府東大街寶大西藥房 外埠函購寄費加一當日寄件款用郵匯郵票九折
實羅製藥公司總發行

內務部化驗嘉獎
辦香盧 製造 **消痰半夏麯**
吾國自海禁大開之後事事以西法相尚即藥品一項而論亦必以西來者爲優聞者不察隨聲附和以爲西國藥品必奇異珍貴之物質所製非我比中藥以金石草木爲用也豈知西國所用之藥料大半皆由中國採運而去調查海關歷年冊報藥料爲出口貨物大宗之一足見各種西藥原料者由中藥提煉而成者能如本廬之驗製消痰半夏修合得法配佐相當其奇功速效固有遠出於西藥之上者非普通流行藥品所能並駕齊驅也半夏一物本爲治痰良劑古調一藥昭山來已久惟此藥有三禁三忌須製煉得法輔佐相宜始克有益而無一弊再以西法提取精液傾藥渣滓務使溫涼適宜攻補兼施性味和平不燥不烈無偏無倚功能止咳化痰平氣定一淸心潤肺滋陰降火解渴治煩利膈寬胸無論老年氣急痰喘夜不安枕少年勞傷吐血吼哮喘咳驚搐痰厥各症均能藥到病除立刻奏效連服數次永遠除根業已風行四遠名震寰宇誠爲前無往古後無來者中西各藥莫可與京之惟一聖品也邇因外埠僞藥膝混故改用五彩洋鐵盒裝盛仿單上有南洋勸業會嘉獎硬印方是的眞小盒銀洋一元二角大盒二元四角每料六大盒實洋十三元二角起碼
◎上海盆湯弄甯波路口崔氏辦香廬總發行所啓◎本廬分設○天津東北城角○長沙棉道街○安慶西○南京下關大馬路○北京觀音寺街青雲閣商場○無錫北門外江陰巷○杭州陳列所

勸業會特頒金牌
精製光明眼藥◎獨家始創良方◎曾經試服靈驗◎[illegible]

大藥房 秘製七十二症光明眼藥
[illegible]
◎今因原處房屋翻造**遷移三馬路大舞臺對面** 上海鍊雲大藥房謹

社論

◎俄國革命（四）（大雄）

▲革命之影響及其教訓（續）

夫俄國既受戰爭影響而有此次革命革命又必影響於其將來之外交內治不待智者而後知也以良好之影響言無論其國體歸著如何卽祛秕政廢階級提倡自由一新其國。俄民已受其賜而令鄰國之民亦不勝其歡欣頌禱矣顧在他面將來所受之不良影響。亦不能諱其必無世間輿論不爲諍友祇就樂觀立說固非正確之見如大阪每日新聞列舉近世革命影響謂一九〇七年波斯革命國幾爲英俄分割一九〇九年土耳其革命失其獨立權者殆半一九〇十年葡既革命惟見共和派之互相傾軋一九一一年墨西哥既革命亦惟聞南北諸軍之爭權攘奪循例以推故亦不能無疑於俄國革命則所其悲觀失之偏僻似亦非精微之論平心觀察吾人所不能無慮者亦惟數事以內政言俄之全國人口計一億七千餘萬純粹之俄羅斯一族不滿一億其他外族十餘種言語宗教迥異今俄之所施政治既有類夫共和中央權力逐漸薄弱。能謂各地方必無分裂之虞乎此其一也革命後之政治如不足饜民所欲在野者鑑於此次革命之易隨時將以武力從事而窺伺大權之野心家暨前皇之心腹臣僚又烏知不起而慫恿利用之耶當是時執政者不能鎭服則一國三公固莫知所適從如施其壓制手段其現象復將與舊政府相類矣此其二也俄困於[illegible]既久此次革命乃以民[illegible]之[illegible]導火線新政府成立開倉賑饑以蘇民困固爲治標之善策顧秋收以前農產物猶未增加而內亂時又多糜費將來之民食問題。不將更窘於往日乎。如不幸而民食屢空昔者民惟歸咎於君茲則民將互爭不將波及於外省邊隅也耶此其三也更由外部言之從戰將士既聞內變雖猶死守前敵以觀動靜其於新政府之施設未知其已否一致贊助也今後縱不至有保皇復辟之論然如前皇數十年來所訓練之猢猻。竟職是而挫其鬥志。其間接不利於攻防者又能謂其必無也耶此其四也世傳俄前后有密書致德。提議媾和。昔既發覺革命愈亟而新政府亦正驅逐德之勢力然昔惟后黨袒德耳。今烏知保帝黨。不因革命而亦袒德。袒德者又以勤王號召國人者斯言不幸而中。是有形之德戰於外。無形之德鬨於內也。袒德派之勢力果能掃蕩一空靡有孑遺戰事固無後顧之虞而不然者內憂外患交相逼迫戒備略疎卽貽巨累新政府所負之責任。不亦重乎此其五也

雖然俄民慴伏於專制之下而欲一披黑爾善巴苦寧之主義者既深且久茲忽呼吸自由空氣。而又得溯近於共和理想。意者其亦捐除私忿犧牲物質。由此革命所得之基礎徐謀國家之發展進步乎如是則革命之後卽有不良影響亦不爲害以上所述全爲杞憂而吾人亦惟三呼嗚啦以祝而已

（本節已完）

命令

三月二十四日大總統令甘肅省長張廣建電呈西甯道道尹黎慶霖因病懇請辭職黎慶霖准免本職此令

又令任命周務學署理甘肅西甯道道尹此令

又令任命鄭元良爲甘肅警務處處長仍兼省城警察廳廳長此令

又令前政事堂存記之黃慶瀾強運開分發江蘇之陳毅均着發往浙江交該省長酌量任用此令

又令國務總理段祺瑞呈請任命王煥署秘書廳僉事應照准此令

內外要電

▼北京▲

◎德國公使辛慈氏於今日（二十五）午後六時半出京乘專車直放浦口隨員眷屬等計二十五人車站送行者頗多蔭昌孫寶琦傅良佐等均以私人資格送別辛慈一一領首握手道珍重態度安閑政府遣憲兵一小隊隨車護送

◎財政部將委金某開辦收鍊制錢廠定名鍊銅廠余（本報特派員）晤某要人謂實係保利公司之變相股本一千萬圓財政部撥一百萬爲開辦費其餘悉招商股

◎政府擬派設瑞士公使

◎魯鄂奉三省督軍均先後來電請簡省長現擬魯張元奇鄂高凌蔚奉陳宧又一說張元奇長奉陳宧長魯

◎劉冠雄已聘爲高等軍事顧問

◎外交總長易人各政團意見頗不一致討論會屬意陸徵祥研究會屬意梁任公益友社丙辰俱樂部政學會對於梁陸均不贊成

◎奉天德領事已由大連赴滬與德使在滬會晤

◎內務部將令居留德僑之各省組織特別警隊保護德僑

◎國史館擬併入教育部設國史編輯處收束範圍不設館長

◎前晉巡按使金永彈劾案經周肇祥查明有贓款關係不能掩飾已交懲戒委員會金昨赴徐州或係挽人說項

◎蜀運使晏安瀾彈劾案政府電令戴戡就近查辦其徵收局長陳非等先令撤差

◎有名議員章士釗湯漪解樹强丁世嶧集合同志研究省制爲具體的規畫

◎王正廷請補助遠東運動會經費二萬元段總理批財政部撥予一萬元

（以上本館專電）

◎德使辛慈氏因某國護照一時不能送到故展緩行期於星期日早晨啓程聞荷蘭郵船於二十七號方能行抵吳淞辛慈氏又不願在申等候故展緩行期乃意料中事云

◎湖南省省長電稱長沙德領事之護照已經送至惟彼不願接收呈稱彼現非領事應許以平民資格仍留內地云云政府得電後已飭湘省省長即日請其出境云

◎政府電飭各省當道嚴行審查德人所發電報

（以上路透特電）

◎德國公使辛慈以及公使館員並其家屬人等二十餘人於二十五日下午六時二十五分乘京奉鐵道火車出京陸軍次長傅良佐等內外人之往送及往觀者充滿車站辛慈公使以愉快之態度與往送諸人道意其餘各人則皆現有不安之色又中國政府特派憲兵二十名隨車爲該使等護衛

◎駐京德國公使定於二十五日午後六時出京京奉鐵道北京車站已奉交通部飭知

（以上東方特電）

▼南京▲

◎副總統府接到北京電云德國公使辛慈定二十六日乘津浦鐵道火車到甯即轉滬甯鐵道赴滬又駐甯德國領事和爾司達擬乘後一次火車離甯其餘領事館員因清理一切須數日後退去

◎廣東督軍陸榮廷氏本擬前日啓行後因事故遲至二十四日午前八時啓節入都

◎馮副總統負傷之說實無其事當日係副總統之衣馬車馬匹負傷以致傳訛

（以上東方特電）

▼漢口▲

◎駐漢德國領事原云二十四日出境旋因該國駐京公使辛慈令其延期故該領事之出境遂亦展緩

（以上東方特電）

▼東京▲

◎汪特使擬二十七日午前起程返國

◎日皇賜汪特使屏風一對皮箱一件

◎汪特使昨午赴商業會議所二時赴實業聯合會五時赴貿易協會夜赴日華協會等歡迎會

◎西本願寺利井小田兩派衝突頗烈岡田文部大臣召兩派各關係人訓諭一切

（以上本館專電）

公電

◎嘉定各團體反對恢復省附稅電

南京省議會鑒大會議決否認地丁省附稅三角案經公布尚未施行現省署通令仍徵省附稅二角五分視大會如無物衆情憤懣乞大會堅持嘉定縣教育會會長黃守恆縣商會會長高纕縣農會會長顧瑞漾教育會章

◎江蘇督軍署報告馮督軍並未墜車電

國務院各部督軍省長公署各報館鑒敝署搏畜挽馬日前偶因與人披演行車致驚逸傷及前蹄是日副座并未出署政體無恙頃閱報載副座因馬驚受傷一節係屬傳聞之誤深恐遠勞注存特此電布江蘇督軍公署有

快信

▼杭州▲

◎省議會副議長朱益敷於昨謁見齊省長陳述各議員請求召集臨時會意見卽定於四月一日爲開會之期其自三月二十一日至三十日作爲續選候補參議員召集期至第三屆常會仍定於本年下半年八月召集

◎省議會反對裁撤審檢所甚力聞有人從中調停擬授某某二議員以實缺縣知事消息

◎第一師參謀邱志龍呈請辭職經童師長挽留無效昨特呈請楊督軍咨送川省錄用（邱君籍隸四川）業奉照准

◎省公署昨接國務院咨稱辦理工賑出力之陶昌世章學謙兩員以荐任職分發廣東任用李郁弟一員以荐任職分發浙江任用

◎新委浙江平民工廠廠長劉傳亮與

前敎長謝建秋商定准於四月一日實行交替

◎徽屬督銷局長陳鵬騫因要公須面禀運使特於日昨乘快舟抵杭現寓江干某過塘行云

◎警務處處長夏定侯昨任命袁人龍爲嘉興縣新塍警察分所警佐柯毓琛爲嘉善縣警察所警佐邵綸爲嘉善縣天凝警察分所警佐

▼內外要聞▲

◎德領裁判權之將來

▲收回不易實行　▲代理恐成事實

中德斷交後事實上發生種種問題如德國領事裁判權之是否由荷蘭代理其最大者也關於玆事英美人之意見及政府擬採之辦法均歷紀昨報聞荷公使於此事要求代行甚力已向德使辛慈爲負責任之聲明謂決不能應允中國收回領事裁判權之主張云云而國際政務評議會討論發見中日戰爭之時日本託美國代表利益當時駐美日本公使對於美政府聲明領事裁判權不包涵在內云云是以主張不能將該權移付荷蘭代表據此移付國務會議聞國務員中重要人物多趨向於由荷代理以期免除事實上困難至所以決議採收回辦法者或係尊重先例惟在京外人觀察多謂收回之說偏於理想恐不能行云

◎議員眼中之應裁機關

衆議員鄒魯對於五年度豫算歲出有應裁之機關現提出意見書其所主張應裁之機關歲出(一)將軍府略謂將軍府之設一無所事虛耗財政復暗耗人材是宜將其歲出除去以便裁其機關(二)巡閱使鎭守使略謂軍人兼涉民政階玆爲厲非予急裁不特民不聊生即軍政亦無從整理(三)道尹道尹之設一無取義除造報表册外毫無事事任免功過亦省長自由處分道尹毫不能過問故今日道尹即取三級制者當亦無取此贅瘤(四)縣佐一縣之中民政有知事訟獄有法官而自治事體更有自治機關縣佐之設實爲駢

指

◎都門識小錄

(譯者香艸)

二十三日英文京報云中政府自接收德國租界後發生一問題即德人如有訴訟關係時其地位如何是否仍享有領事裁判之權利乎日來各省當局均紛紛以此向中央詢問聞國際政務評議會日前討論後分爲兩種解決(一)凡訴訟案件如被告爲華人則適用中國法律被告爲德人則適用德國法律(二)外交既經斷絕並接管租界則領事裁判權業經停止存在是以此後在華一切德僑均須歸中國法權管轄不問案中原被兩造是否全爲德人均應依中國法律審斷政府以該會意見不能一致故尚無切實辦法

政府昨接駐英施公使長電一通報告中德絕交及俄國革命發生後外交界情形電中詳述歐洲列強對於緩付賠欵及改正關稅兩問題之態度又列國對於俄國革命之意見及各大報所表示之論調亦酌要引述云日來盛傳駐俄劉公使因關於革命事報告少而且遲政府有撤換之說

交通銀行已在天津張家口舉行一部分之兌現天津該行本久已開兌但政府迄未承認之商界亦迄未照票面價收受該行鈔票故現在惟張家口之持有交行鈔票者得受開兌之利益耳

政府據厦門交涉員羅昌氏報告該處德領事已準備行裝定於二十二日離埠德領署所存來復槍二十五枚子彈二千五百粒已由華官接收保存該領署一切事務均已料理淸楚云

昨得一頗驚人之消息謂政府接駐俄劉公使報告謂俄政府(似係舊政府)外交部不承認中國派員至唐拿烏梁海考察該處情形按中國對於該處之主權向無疑問今俄政府出此舉動殊爲奇特聞政府已電劉使向俄政府嚴重抗議云

聞中國全國各處電局均已接交通部通飭凡德人所送電信不必扣留但爲愼重治安起見所有德人來往之電均須詳爲檢查再爲拍發云

二十二日國務院常會因須討論一極要事件特改爲特別會議自上午起至午後五時始散復全體赴總統府報告所決事件內容嚴守秘密未能探悉

聞駐津德領事托由荷蘭領事商請中政府許其展緩離津之期俾其得從容將所管事件交付荷領代理云

聞政府接駐美公使顧氏報告德人在墨西哥煽動內亂並唆使某種工人共同罷工請政府注意戒備在華德人爲同一行動云云

◎本年各省應解之洋款

本年應歸洋款各省分攤之總數爲四千六百九十九萬一千五百兩其詳細數目(一)直隸一百八十四萬一千兩(二)東三省三萬一千二百五十兩(三)山東一百五十萬五千五百兩(四)山西一百六十一萬八千五百兩(五)河南一百九十九萬九千六百兩(六)江蘇七百九十三萬一千二百五十兩(七)安徽二百五十三萬一千五百兩(八)浙江四百零四萬七千兩(九)江西三百四十四萬三千兩(十)湖北四百五萬九千兩(十一)湖南一百四十萬零七千四百兩(十二)福建二百二十五萬兩(十三)廣東七百三十一萬九千兩(十四)廣西六十四萬七千五百兩(十五)雲南四十一萬七千兩(十六)貴州二十萬六千兩(十七)甘肅三十五萬兩(十八)新疆四十六萬兩

◎官辦收煉制錢之成議

▲商辦不成之結果

保利銀公司以國會屢與爲難終陷於解散之窘境政府亦知此舉不成則制錢之輸出將日多而錢荒之禍將立見財政部近日特擬自辦收煉制錢工廠(即鉎銅廠)業經國務院議決其章程亦經財政部釐訂完備共計二十條其內容定資本爲一千萬元許本國商家入股目下先由財政部撥一百萬元爲開辦費總廠本議設立於山東現又定改設於天津將來當在山東設立分廠云

◎國會議員之靖獻

▲等片似的質問案

▲對德絕交如何設施之質問案　衆議員秦廣禮等提出關於政府對德斷絕國交後之種種設施質問書一件署名者田桐白逾桓王乃昌龐晉棻等三十餘人已由該院於二十三日咨達政府幷限期五日答覆云

▲英對西藏要求條件之質問案　參議員賀昇平等以日本報載稱英政府關於西藏問題向政府提出條件十二項其條件之嚴酷要求之無理令人莫可言喻現當吾國對於德國潛艇戰策抗議不已繼以絕交直接爲人道爲公法間接即有援助協商諸國之力而協商中最重要之英國忽對吾國有如此要求之條件殊屬駭人聽聞究竟英國有無此類要求如有此類要求政府如何辦理謹按約法第十九條提出質問希於五日內明白答復云云按日本報所載有無根據抑或別有用意不可知玆查其所載之十二條件如下(一)印藏間之鐵道建築權(二)中國將來整理西藏一切政務時須向英國借款(三)西藏從前與英國締結各條約仍屬有效(四)西藏若開辦各種實業時可招聘英人援助一切(五)凡西藏由英國借入之款項須由中國保證償還(六)中國及英國不得無故派兵至西藏(七)中國在西藏不得自由任免官吏(八)拉薩江孜察木多間之電線須許英國架設(九)拉薩下了劄則等處須許英國建築定期郵政管理局(十)中國對於英國在西藏之舉動不得干涉(十一)西藏一切權利不得讓與他國(十二)西藏礦山須由中英合資開辦

▲收買煙土能否取消之質問案　衆議員張伯衍等數十人以此次政府收買烟土一事禁煙條約期限將滿此項存土有無收買之必要暫置勿論即以政府議決以公債收買與以副總統商訂合同兩事言之在政府爲違法在副總統爲侵權查副總統原電有云此次公債以十年攤還所收之土作爲藥品分地行銷十年必可售罄即以該款還償公債可無失信等語試問此等投機事業有何把握若銷售藥品之款不敷抵還公債之數所發債票自應由國庫負擔以增加國庫負擔之債票不經國會議決擅自發行是違背約法之規定至副總統本無對外之職權且於政治上不負責任以無此職權不負責任之副總統竟與土商簽約微論有損尊嚴致傷國體即侵越職權之咎已屬百喙難辭其所訂合同在法律上當然不生效力究竟政府對於此案能否根據以上理由與洋藥公所代表磋商廢約仍照禁煙條約切實辦理之處用特依法提出質問限三日內明白答覆云云又衆議員郭寶慈日前提出咨請政府杜絕煙害萬勿以公債票收買土商存土致滋流弊而潰煙防之決議案一件於下星期二即可由大會開議議決早日咨達政府云

◎文官考試甄錄之題目

▲揣摩家之好資料

▲普通甄錄試情形　普通文官考試已於二十三日甄錄由總理所派委員四人許參議士熊等命題首題爲「君子以自强不息義」二「宋以十科擧士論」聞應甄錄者四百餘人點名未到者六十餘人已扃門出題續到不得入者紛紛稟請補行甄錄當即照准於三日內補行一次云

▲文官考試處通告　爲通告事現在普通考試開考在即所有本月二十三日以前經本處批示呈驗文件或另具保結暨另行取具證明書者務於本月二十五日以前將應行呈驗之件迅速呈遞以憑審查逾限即行扣考毋得自誤特此通告

◎俄國革命風潮記(九)

▲我國承認之準備　俄國革命新政府成立時我政府已致電劉使予以承認此實未確據某要人言政府尚未接俄政府之正式通告不過曾有一電與我政府接洽而已倘俄國新政府完全成立正式對我通知一切國際關係悉仍其舊我政府至其時自先爲好意之周旋即與以承認目下正在準備云

▲前皇監送之悽然　路透社二十三日俄京電新政府曾派代表赴摩希里夫監送前皇回京已抵塞洛宮下院代表既抵摩希里夫即以逮捕前皇之命令交與亞力克齊夫將軍將軍即登御車報告一切皇曰無論何處余皆願去聽命可也於是衆皆悄然視皇行送行者有皇太后及官員一大團次晨九時車抵蘇薩細洛前皇子十時睡醒即入餐室招其侍從同飲咖啡談一小時許乃向衆言曰諸君事余有年余實感謝相會有日幸各珍重於是一一與侍從接吻侍從則以吻親皇之肩車抵御車站前皇衣哥薩克軍服緩步下車狀鎭靜而容憔悴繼乃登汽車入宮車站中殊形寂寥並無人民聚觀

◎世界大事記

▲德博士勸民務農　二十三日亞姆斯特丹電德國希爾德里區博士在國會宣稱國內土地出產實爲最要之事英首相喬治氏近曾諄諄勸人注重農務足徵德之勁敵今已投潛艇主義妨其糧源世界下屆收成因缺乏硝石之故恐仍不佳故即在戰後糧食仍有短少之虞又謂現正議與造商船大隊各協約國雖有巴黎經濟會議之擧然吾人應復與外國聯絡商業關係云

▲德銀行勸購借欵　德意志銀行總理哈文斯坦博士向柏林商會各員演說勸購勝利借欵俾可因以得和平與大賠款云

▲危險區涉及瑙威　二十三日瑞京電德國照會瑙威謂危險區域今包括瑙威北海與斯譬士白琴中間之海面俾除瑙威領海不在其內此擧目的顯在杜塞俄國亞昌格爾之航路

▲法戰艦已遭沈沒　二十三日巴黎電公報云法國戰艦唐登號(一八四〇噸)本月十九日在地中海中魚雷兩枚於半小時內沈沒將士遇救者八百零六人溺斃者二百九十六人

▲荷商船擊沈交涉　二十三日海牙電德國擊沈荷船七艘雖不自認咎但許由沉船之主人以優惠之條件租用德船曾由荷政府拒絕此議德國今復提議賠償沉船水夫之損失荷船主人亦決議不加受納

▲美政府曾助協約　二十二日紐約電合衆豫備金部總長哈定君提議由美政府以金洋十億元借與協約國美國銀行家幾一致贊成紐約太陽報華盛頓訪員謂威爾遜總統決計請國會允准照行世界報主張即以金洋十萬萬元助與法國

▲惡天時阻止戰爭　二十三日倫敦電西歐英軍大本營路透訪員電稱戰事幾全爲惡劣之天時所止敵軍現抵禦較有秩序而自薩維叢林(距康丹西三英里)向西北展長之陣線抵禦尤力敵軍現於極北一帶留重兵與馬隊從事掩護且於各要點置機關槍以阻英軍如前之速進倫敦泰晤士報軍事訪員謂德軍之於安克境退走顯圖在無障礙之地作戰彼等似已在所謂興登堡陣線預備此種陣地此陣線起自蘭斯穿畢康丹而達拉盎云

▼接第三版▲

你欲強壯顏豐否

凡人誰不喜康健而惡瘦弱然世之弱人多而壯人少者何也究其原因大抵由於腸胃不合食物難於消化或由於血液虧耗流行停滯若不及早調治不但一生失其幸福甚或至於夭折本藥行有鑒於此特聘英美醫學大家精心研究得此補血補腦補陽補陰助人消化之良劑首穀藥片是也此藥暢行以來百試百驗誠養生第一無二之聖藥世之有志衛生者曷不速購此藥而享無窮之幸福耶

此係服藥後轉弱為強者之證

此藥發行兩載以來荷蒙海內外仁人志士閨閣名媛爭服以後立奏神效來函感謝証明此藥之功效者已達五千餘人件許備至蓋此藥耐心連服即可轉弱為強轉瘦為胖其補血潤腸助人消化之速效詢令人莫名其妙也世之歡迎首穀藥片者請速服此藥眞有扶助濟瘦之功用也

每一瓶內裝四十粒英洋一元五角每六瓶英洋八元購買六瓶者遠近勿論郵費一概在內

中英大藥房 五洲大藥房 中外大藥房 中法大藥房
中西大藥房 合衆人藥房 南洋大藥房 同濟大藥房
華美大藥房 普國大藥房 大陸大藥房 華英大藥房
通濟大藥房 勒臧大藥房 羅威大藥房

及天下各處經售西藥者均有出售

中國北邊總代理處 上海博物院路十七號 新順發洋行

英國倫敦 美國紐約 首穀藥房啓

新鮮牛痘苗之說明 每支種五人 保管可出

送(衛生指南)一書專備遊省及鄉僻得此書為百病之稽考臚列藥品二百五十餘種對症服藥立起沉痾如欲函索請寄郵票五分本函不復上年又編(育兒必讀)一書詳載種牛痘法一閱瞭然便可施種牛痘函之嬰兒又可顧全親鄰之嬰孩造福非淺敝藥房所批發之牛苗每日定製異常新鮮每支種五人保管可出衆施種牛痘局函購尤當特別優待也此佈 上海四馬路棋盤街轉角五洲大藥房啓

上海近來天花稀見皆因華人亦知播種牛痘預防危險如各省及鄉僻均能施種牛痘既保嬰孩又杜時行各症西人每易一地因水土關係先施種牛痘一次以防流行各症之傳染也藥房營業有補助社會衛生之職非藉廣告會藥然製藥光病不可不惜敝藥房編此書印送十餘年今因紙張油墨印工無一不貴各埠索須附郵票三分如能自種牛痘所費無多既保自已較背通所售不同祈各界注意 醫生善堂及公

農商部註冊國貨展覽會特等獎

中國精益眼鏡公司

巴拿馬萬國博覽會特獎銀牌中國首創第一家自製托力克鏡片

總公司 上海英大馬路泥城橋東
分公司 北京 天津 漢口 長沙

本公司自製各種光學鏡片頗承各界交口稱美即西洋各國光學專家亦稱為我國獨一無二之新製品 蓋非特驗目配光運機磨片量面裝架種種專門技術為惠顧諸君所目覩即自製金銀各式鏡架亦無弗精益求精力求新異固不敢以不對光之鏡片損人目光亦唊肯以不真實之偽貨自損名譽茲將本公司諸特色再佈於下(一)電光驗目室及磨片各機坊可領客參觀以表新藝(二)本公司係美國畢業光學專家所組織故不論遠近斜正散聚各光片凡東西洋專家所能造者本公司無不照造照配自與購辦現成貨不同然既配光定貨後極遲至一星期亦必出貨(三)本公司所製中國真金架包用包換(四)本公司為便利購客起見特於自製金銀各架外添備西洋剛絲及夾金兩種亦能按照各人面部狀配 電話三千八百九十五號

農商部註冊獎勵

中國明明眼鏡公司

中國第一家創製托力克灣形鏡片

未戴眼鏡之苦況

已戴眼鏡之快樂

中國人目司明耳目之於人關係最大故講求衛生者無不以保護目光為先若目光受損或運用過度必致心神不快腦力漸衰頭暈等患因之而起久則遇事健忘聰明者反呆滯矣其保護之法須由光學專家審驗目光已損或未損者配以相當之化學鏡片則不特諸患可免且精神暢適智慧益增雖有飛沙揚塵日光烈炬亦不致受其侵害一舉而數善皆備況敝公司於光學一道最為講究故驗光製鏡悉能獨出冠時久荷各界所信用至品物之精其尤其餘事也

中軸地球形是註冊商標

各界惠顧諸君謹防假冒

總發行所 上海五洲藥房

各省各商埠分號均發行

玉梅花盦清道人鬻書直例

(册子)每頁四金(屏書)每方尺三金(楹聯)丈二尺廿四金一丈廿金六尺六金八尺十金五尺五金七尺七金四尺四金(堂幅)丈二尺每幅廿四金五尺五金八尺十二金四尺四金六尺八金(屏風)丈二尺每幅十二金八尺八金六尺六金五尺五金四尺四金(橫幅)半幅同屏整幅同堂幅(琴條)同屏(團扇)每柄四金(名刺)每字一金

一凡日一金作銀一元

二篆書倍直隸與眞同行艸比于定眞減一金

三册頁以一册為度過則倍直每開五行行五字為例 屏聯來文加倍金箋加倍 加烏絲欄者別議

四泥上喜用銅牌有相索者何字一金書眉册首比於名刺

五多病之身不耐細書凡圖扇便面均大字騎行

六壽屏每幅十金

七碑誌垂諸久遠非可成於率爾其直別議

八花卉松石其直倍於篆書山水畫佛倍於花卉松石

九磨墨費比直原十之一加楹聯生官紙字過尺者則十之二

通信收件處上海四馬路麥家圈東口五七號震亞圖書局各大紙店 江西廣潤門內義街張天寶 漢華鋪撫州莊肅

偉哉仁丹之靈效

一粒之仁丹能除口臭口熱香於似蘭如麝數粒防諸邪爽神舒心解鬱如意平安服之禍患自祛則獲壽萬福飲同

▲諺言謂之

黃金千兩未為高貴

總經理上海河南路第八號東亞公司仁丹部

繡雲天

在四馬路大新街口 電梯二角 盤梯一角

二層樓商場 百貨俱全 四層樓彈子房 電話 上四千九百七十二 下四千〇九十六

下樓	二層樓	三層樓	四層樓	五層樓
小京班 羣芳 (日)二點至五點 (夜)七點至十一點	中西別有趣館菜 中餐券半元 普通西餐券半元 特等西餐一元 電梯游資在內	培德社 蘇灘 鄭少賡 邱現榮 二點至三點 文武戲法 七點至八點 女子新劇 日三點至六點 夜八點至十二點	髦兒戲 (日)一點半至三點半 (夜)七點至九點 影戲 (日)四點至六點半 (夜)九點半至十二點	邵文濱 中灘時調 一點半至三點 吳玉孫 玉蜻蜓 三點至四點 女校書 彈唱 四點至五點半 邵文濱 中灘時調 七點至八點 謝鴻飛 三笑 八點至九點 范少山 蘇灘 九點至十點 女校書 彈唱 十點至十一點半

◉初四日夜戲◉

女子新劇 (日) 前本 姨太太之手段 (夜) 本 紅顏薄命

小京班 (日戲) 楊慧芳 大回朝 孫炳芳 打扛子 吳蘭芳 余鴻[?]鬧 黃永芳 封神榜 (夜戲) 方孝芳 相江會 吳蘭芳 斷太后 陳金芳 黃勝芳 觀燈 黃永芳 溪皇莊

影戲 情天慘劫

髦兒戲 (日戲) 小金鈴 魚藏劍 沈小卿 七竅寶 王鳳卿 斷太后 白鳳奎 珠痕 (夜戲) 白鳳英 明月珠 白鴻奎 討魚稅 王鳳卿 瓊林宴 林月梅 玉玲瓏

月季券價目 電梯每本六元 盤梯每本四元

小京班 有如有喜慶堂會者請至繡雲天接洽 啓

勸業場 邑廟豫園

本公司因為便利遊客免得入門售票擁擠起見特備月券普通券兩種以副諸君雅意

價目 月券電梯每張洋四元 盤梯每張洋三元 按月初一起售至初五止 普通券每張洋本元 隨時可售

新到美國土番展延初四初五兩天 日四時 夜九時登台歌舞 大有可觀

游資照常

美國著名女員到申

本公司不惜重資聘請美國名術家奏大琴或戲歌時彩串胸腔變化以十萬舞露台技術九千若干難禮初特准初三二述即上台十六起止到天海大從上未可過觀戲有到初八雅九初設大十承會三間光特請諸君從速早賞蒞臨

游藝時刻一覽表

下層	二層樓	三層樓	四層樓	價目
影戲 日三時半起至四時半止 三時三刻起至五時三刻止 夜八時起至九時止 十一時至十二時止	華子卿 改良宣卷 一時一刻至四時一刻	鳳鳴社 女子新劇 開演時刻 日一時至三時半 三時半至五時半 夜六時半至八時半 九時至十一時半	也是娥 筱桂蓀 二時一刻至三時一刻止	上午七時前 下午七時後 電梯一角 盤梯二角
髦兒戲 日四時至九時 夜十一時至十二時止	謝鴻飛 三笑 三時一刻至四時一刻		也是娥 筱桂蓀 五時半至六時半止 七時至八時止	上午十一時前 下午十一時後 電梯三角 盤梯二角
劉應順 戲法 六時至十八時止	吳玉蓀 白蛇傳 四時一刻至五時一刻		津京新到天津班 趙筱卿 孟吉春	券價目 中菜每客五角 大餐特等一元 頭等五角 游資在內
	鄭少賡 蘇灘 五時一刻至六時一刻		永旺亭 十不閒 雙唱大鼓 一時一刻三時至一時	
	華子卿 改良宣卷 六時半至八時半		月樵 歌舞 文明文明 西皮二時 五時止	
	吳玉蓀 描金鳳 八時半至九時半		翠蘭 別鳳 八角鼓 雙簧 十八時至	
	鄭少賡 蘇灘 九時半至十一時		筱紅 騎彩 王吉祥 蓮花落 快書 雙簧 夜至十八時	
	吳品如 張鳳祥 戲法 幻術 十一時至十二時止		十時一刻至十一時半止	

北來車輛免查捐照 南北線電話一四一一四百三十七號 九四六百九十 請客宴會奉送門券

瑞森公司謹白

小號瑞森公司出售呂宋綢地既良久爲外界所賞識 綜質尤佳 許諸公賜顧 現小號遷至東西華德路三十八號 日升常交易 此布 瑞森公司謹白

本館寄售沈泊塵繪新新百美圖外集

原價大洋七角 有丁悚百美圖贈券者祗收二角五分

新舞台

二月初四夜

潘月樵 毛韻珂

就是我

◉◉◉◉◉◉◉◉◉◉◉◉◉◉

哈蘭士醫生秘製內服聖藥

六零六

花柳毒門 有清血解毒之能 風濕之理 有祛風濕之效 瘰癧內外 有消瘡疽之力 化癬疥腐爛 有去生肌之功

價目 每瓶大洋一元七角 每打十七元五角

外埠諸君如需此藥可就近向當地各大藥房代購更爲便速

補血生精止咳化痰

人中寶保肺漿

功能補血健腦壯陽 保腎固精種子平肝 止帶養陰培元如意 購服立見奇效 定價二元 大瓶二元 小瓶一元 凡患咳嗽乾嗽氣急哮喘痰壅喉痛吐血肺癆虛弱 服此藥之立效 每瓶大洋一元 小瓶七角五分 大洋半打一元

總發行所 上海四馬路 太和大藥房 本外埠各大藥房均有 電話四九

寄售處 本埠四馬路中英藥房 北四川路同濟藥房 河南路泰西藥房 美華藥房 寶善街華美藥房 三馬路大陸藥房 大生藥房 五馬路立成藥房 中外藥房 大同濟藥房

◉◉◉◉◉◉◉◉◉◉◉◉◉◉

天蟾舞臺

天蟾舞臺閏二月初四夜戲全體藝員拿手傑作

每逢禮拜三六禮拜日准演日戲全體藝員一齊登檯

夜戲特別減價五天 三層頭等一角 特等二角 頭等正廳三角 特別官廳五角 特別包廂五角 特別花樓七角

蓋叫天 時慧寶 尚小雲

四杰村 大破連環棍 頭本戲迷傳 自拉自唱 與衆不同 三蘇女起解

楊月樓 趙君玉 小如意

代演雙齣浣花溪 代演雙齣紅梅閣

合演初次新排哀情警世傑作

玻璃恨

敘[illegible]上慮待同胞因怨成仇賠害玻璃之父愛國女子欲報父仇多方者必均不能如願無隙可乘巧計忽生賣入青樓卒爲苦心報復其中情節離奇令人可歌可泣益以本舞臺名角如林匹配齊整唱做入妙獨具精神見者無不替成是晚時慧寶特煩頭本戲迷傳爲其著名好戲自拉自唱與衆不同蓋叫天之四杰村南北推爲獨一無二破連環棍神勇無比尚小雲女起解京津傳誦有口皆碑小如意代演雙齣紅梅閣小楊月樓代演雙齣浣花溪均各界贊美傑作一夜競奏好戲甚多並特別大減價五天歡迎來賓各界賞音盍興乎來

大舞臺

價目 特別包廂七角 特別官廳五角 二等正廳三角 三層包廂二角

閏二月初四夜本台特聘南北馳名文武藝員頌演傑作好戲

姚俊卿 賈璧雲 王又宸 趙如泉 小寶義 楊四立

八大鎚 陰陽河　妻黨同惡報　陰陽河　二本八蜡廟 諸仙鎮 瓊林宴

諸仙鎮 小放牛　打棍出箱　妻黨同惡報　打棍出箱

聘請南北馳名最優等文武鬚生頌演雙齣好戲

楊瑞亭

八大鎚 諸仙鎮 徐母罵曹

天蟾舞台初四夜戲 (設二馬路新新舞臺原址 電話三七零二)

小楊月樓 菊笙 空城計 (小楊月樓 林樹森) 浣花溪 小如意 紅梅閣 尚小云 女起解 王芝裕 蓋叫天 四杰村 李德山 時慧寶 戲迷傳 趙君玉 小楊月樓 林樹森 小如意 菊笙 陳嘉樑 小本明 山海 玻璃恨

大舞台 二月初四夜准演拿手好戲

楊瑞亭 八大鎚 醉梅 探寒名 賈璧雲 如泉 陰陽河 王又宸 打棍出箱 趙如泉 楊瑞亭 徐母罵曹 王又宸 張桂芬 妻黨同惡報 小賈璧雲 小放牛

▼接內外要聞▲

▲興登堡退走戰畧 十四日亞姆斯特丹電（遲到）德國各報仍在孜孜解釋德軍退走之理由 佛蘭費特報謂此事爲一疑團足以令人驚詫 但必爲一智慧之行動 且確已按照計畫依序實行云 擇拉陸軍少位投稿柏林日報述及當東普魯士唐倫堡大戰之時德國人民對於興登堡退走之戰略皆迷惑不解 興登堡元帥今方督戰西歐其按戰略縮短陣線 蓋欲棄荒蕪之地與前進之敵軍 其理自明云

◉德國新式徐伯林飛巡艦出現

法國晨報云 德國今又製造一種新式徐伯林飛艇名爲空中飛巡艦容積五萬四千立方米達體長一百九十三米達係一長圓形體而前端圓而鈍後端圓而尖 以便少受空氣之阻力能載重六十噸飛高四千米達每點鐘行一百六十十里而在天空能飛行四小時之久上繫小艇四隻其在前者內有電話機無線電報機並容載飛艇司令官以及擲炸彈之器具

◉二十三日憲法會議

▲不信任投票與解散權討論未決

二十三日下午一時憲法會議開會延至二時五分出席議員參議院一百八十三人衆議院四百二十六人已足法定人數宣告開議議長王家襄主席報告請假議員參議院三人衆議院七人衆無異議按照議事日程開議先請提出修正者說明提案理由

▲七十三條畧加修正 原案第七十三條文爲（大總統經最高法院之同意得宣告免刑減刑及復權但對於彈劾事件之判決非經國會同意不得爲復權之宣告）程瑩度 提出修正文爲（大總統經參議院之同意得宣告免刑減刑及復權但彈劾案不在此例） 劉彭壽 提出修正案文爲（大總統經參議院同意得宣告免刑減刑及復權） 徐繼恒 臨時動議提出修正案文爲（大總統經最高法院之同意得宣告大赦免刑減刑及復權但大赦之宣告須經國會之同意彈劾事件非經國會之同意不得宣告）次第說明後無人報號請發言討論即先以徐繼恆修正案付表決贊成起立者寥寥數人否決以程瑩度修正案付表決起立贊成者一百五十三人亦否決又以劉彭壽修正案付表決贊成起立者二百二十四人亦否決呂復本提有修正案付聲明取消此時復行提出其修正條文係就原文中之（國會）改爲（參議院）而已並未說明提案理由即經提付表決時在場六百二十八人四分三四百七十三人起立者五百零三人通過

▲七十四條原案通過 原案第七十四條文爲（大總統得停止衆議院或參議院之會議但每一會期停會不得逾二次每次期間不得逾十日）羅宗衡 提出修正案係請照原案停會須改爲（以一次爲限）曹振懋 亦提出修正係請將原案中之（或參議院）四字刪去湯漪馬驤略有討論即先以曹振懋修正案付表決起立贊成者二十餘人否決羅家衡之修正付表決起立者四百十九人亦不足四分三人數仍以 原案付表決 贊成起立者五百三十五人已足法定人數通過

▲不信任投票與解散權 主席聲明現按議事日程第四十三條與七十五條合併討論先請提出修正案者說明提案理由共四十三條原文爲（衆議院對於國務員得爲不信任之決議）七十五條第一項 原文爲（大總統經參議院列席議員三分二以上之同意得解散衆議院但同一會期不得爲第二次之解散）即所謂不信任權與解散權也 李慶芳提出修正案 係主張將原案四十三條全行刪去李述膺之四十三條修正案文爲（衆議院對於全體國務員得爲不信任之決議對於國務員之失職得爲譴責之決議）秦廣禮對於七十五條主張全行刪去 駱繼漢 對於七十五條之修正條文爲（大統總遇衆議院否決預算案或不信任決議成立時解散之但同一會期不得爲第二次解散）丁家誧 之修正案文爲（大總統於預算案否決時得解散衆議院但須經參議院三分二之同意）又其二項（同一會期內不得爲二次之解散） 陳光燾之修正係於原案總須得參議院三分二之同意將（三分二）刪去 李載賡 動議修正係請將七十五條全刪 葉夏聲 動議修正文爲（大總統於不信任國務員之決議成立時非將國務員免職即解散衆議院但須得參議院之同意） 次第說明提案理由畢議長聲明討論手續當先以四十三條討論由反對贊成兩方相間發言次再討論七十五條待討論成熟後再付表決遂開始討論 羅家衡 對於原四十三條主張維持原案第七十五條則贊成葉夏聲之修正案 吳蓮炬 主張將原案四十三條完全刪去以爲既有同意權不必再有不信任權之規定 褚輔成 贊成原案四十三條對於第七十五條則贊成葉夏聲之修正案討論至此已屆六時議長以 此問題本日恐不能解決 遂宣告延會

◉蘇桂二省之新參議員

▲江蘇 蘇省廿四日舉行 改選參議員爲潘承鍔與辛漢二人 已見昨日本報專電茲悉是日開會 議員到者一百零七人已足法定人數 第一次投票結果潘承鍔得五十六票辛漢得四十六票均當選 鈕永建一票張寥一票記名爲戴思恭所投雷奮二票記名爲閔爾沈惟賢以違背選舉法 均作廢票 第二次投票祇九十八人 已不足法定人數 陸家鼎要求以第一次簽到人數爲準 齊監督未允互爭甚烈已電中央 請示票匭封存未開八時遂散會

▲廣西 廣西省長 劉承恩 於桂省參議員選出之後 通電中央各省電文略謂桂省參議員易文藻病故遺缺 經 選出林繹遞補參議院議員第一班改選 先後依法選出 雷愷 擇害哲 以潘乃德爲參議院議員當選人 特此電聞云

◉安徽輶軒新語

▲烟酒稅局改組 全皖 烟酒稅專局共有四所係曾由 縣知事兼理其比較最多者惟懷甯宿松桐城三縣 懷甯號稱首邑民國元二年曾設專局該局長謝擘自於此兵燹之餘每年尚征收八千元左右不謂不鉅迨至三年秋 亦歸併懷甯知事兼理 自茲以往均未聞能敷比較者其間弊混自不待言現聞 財政廳業將 全省烟酒稅案卷移交烟酒公賣局實行歸併以一事權 公賣局長劉愼貽昨已正式接管頃特令懷甯朱知事仍舊兼任該稅局局長 并諭以禁革弊端規復比較奈朱知事深以兼顧維艱遂自派楊效山爲該稅局坐辦呂松樵爲總稽查 頃已呈復公賣局核示

▲竊取燈塔被獲 沿江 燈塔 如老鷹島鳳凰洲等處被刦 一案已紀報端茲悉此案之內容緣於 看管燈夫 爲保全衣食計歷在九江關巡江司處（洋員）捏報强刦 抵禦受傷並稱孤洲人少不願服役等情該司爲彼所欺卽據情咨請蕪湖關轉詳省長勒限水警檢察兩廳獲犯交案水警廳長因此大責該管巡官疏忽不力幸 昨日水警兵隊在大渡口地方將竊取燈塔之劉子青陳春華兩犯拿獲 訊據供稱是日輪船甫過燈夫他往遂將洋鐵柵開 竊得衣物烟袋等件 並非强刦 亦并無所報之多等語復經周署員傳集燈塔夫頭到所認領失物亦證明係竊非搶等情當將此案原委上詳總廳轉報省公署核示至如鳳凰洲竊案與此相等更不難破獲也

▲省長展緩行期 省長倪丹忱原訂於二十五號由蚌啓程 二十六號 到省茲聞已改行期准於四月一號蒞皖 其改期原因因省公署向設前清臬署安武軍司令部向設撫署 倪省長欲將省公署 遷移司令部中機關合一以故遷徙需時故卽改期旋省并聞倪省長此次來皖因國防計不欲遠離省會云

◉勳章製造所之成立

▲可惜憲法上打消大總統頒予榮典權了

印鑄局以歷年大總統頒給勳章均係購自外洋雖領受勳章者仍須繳價然買價甚昂不免利源外溢 局中本有技正技士能製造此項勳章遂決計籌欵設廠自造現在款已有着 日來正庀材鳩工從事建築廠舍其工廠卽設於該局內尚需閱時兩月方可竣工並已派定施某爲主任其餘職員均由該局之人兼任其工廠 定名 爲勳章製造 所 俟房屋落成尚須購置機器云按憲法會議業將大總統頒予榮典權打消則該所成立以後尚有何用記者惜該所之計畫未能提早實行也

◉武林新政潮

▲續選候補參議員 齊省長以 續選參議員候補當選人 業已 定期舉行 投票開票管理員及檢察員業已委定所有投票匭投票簿投票紙及選舉人名冊均應先期頒發 以資應用現特將投票匭一具投票簿五本 投票紙千張選舉人名冊一本開票參觀規則一百份得票數目表七十紙收作廢票十張頒發各管理員查規 則 並令於事竣後會同各監察員按照投票開票分別繳報

▲更委統捐局局長 張財政廳長以艮山門絲捐局 局長黃銓 到差以來比額短收並有員役勾同絲商舞弊情事 應卽撤差 遺缺以分浙任用知事前辦清湖統捐田程委充又海門統捐局局長蔣治前請辭職遺缺本以龍泉統捐局長許鑄調充茲查該局長在差兩年辦事認眞 應仍留任以重榷政所有許鑄一員因辦理龍泉收歛短絀應卽 撤去[illegible]所遺調任云

▲恢復各縣審檢所 高等審檢兩廳長奉司法部及國務院電令將浙省各縣審檢所一律恢復 將來另有辦法兩廳長奉令後 對於 審檢所一切手續近日非常忙碌 所有裁撤時各縣呈送之案卷 及本廳所審理 各案之傳票不下百數十件之多 故經廳長特於昨日諭知各科 將今日（星期日）之休息暫行停止一律照常辦公云

▲金華道尹之行蹤 浙江財政代表沈鈞業前日赴京會議已經畢事茲於昨日返杭今日入謁省長 當面銷差並報告此次會議情形陳述極詳 沈爲現任 金華道尹 聞定於二十七號啓程赴衢 布置署務 按金華道尹原駐蘭谿因管轄不便此次特移駐衢州以便居中控制云

▲甌海道署題名錄 新任 甌海道尹趙曾蕃 由省蒞溫 組織成立 昨已取具各科職員履歷呈報到省茲將名單覓錄於後 總務科科長 章經 科員 江泰初 陳寶珍（彙譯電）陳子鈞（彙洋務） 第一科科長 何允恕 科員 張光熙 胡鼎 賀贊華 張億年 第二科科長 章喆 科員 徐惠棟 黃𢌿 饒揖遜 會計兼庶務 趙詩陵 收發 陳濟雲 監印（彙）校對 李通求 招待員 趙遜 管卷書記長 陳樹聲 張日俊

◉張湯競鬥之奉天

▲湯劉二人失踪 湯玉麟既免旅長本職之後與營長劉景雙 偕逃是時正式軍人逃亡迨盡 卽劉所帶軍隊兩營至是亦無一人乃派其羽翼如老二哥鑽天燕子等截取火車分赴北鎮 此十九日下午事也迨二十日湯與劉某竟無踪跡 一時有謂再圖大舉者有謂其已至北鎮者傳說不一然此一般胡匪全然失其統馭

▲督軍安民佈告 監視軍司令部孫旅長 及偷團騎兵營長 闞子貞 到新後諸事安靖 守法異常商民均無驚擾各營兵隊亦無紊亂情事公買公賣無敢私自出外閒游並

將督軍之佈告 粘貼街巷其文曰本督軍呈明中央將違抗命令之旅長湯玉麟營長劉景雙等撤差該叛逆猶抗不交代負隅不服本督軍爲保護地方起見不得不嚴申辦法惟該逆所帶軍隊皆本督軍之軍隊甘心附逆者難免不無其人而被脅從者實居多數自出示後應准其自投來歸豈惟照舊錄用仍優給獎勵以爲忠於國家者勸倘執迷不悟甘心附逆者惟有痛切剿辦決不姑貸其各毋悔云

▲賞格與懲辦　一賞格 一有生擒首逆來獻者兵則提升官則越級升補並賞小洋一萬元 一槍斃首逆者確係正身兵則提升官則越級升補賞小洋五千元 一官長帶隊投歸者擢升獎賞優勵 一目兵帶隊投歸者每名賞洋二十元 一得獲叛逆機關槍投送者賞洋五百元 一得獲逆首大槍者賞洋二十元 一得獲逆首自來得手槍者每顆賞洋五十元 一得獲逆首軍用子彈馬匹等物酌優獎勵　一懲辦 一甘心附逆者官則槍斃兵民均處死刑 一收留逆首及接濟軍火馬匹者與叛逆同一治罪 一寄存叛逆軍火物品馬匹不首先報告者查出按軍法從事 一被叛逆威迫脅從者首先投誠報告免治其罪

◎川軍改組之近聞

（禹鼎通信）

項聞中央對於川軍之問題約分數大項茲分別言之

▲改編之區分 現有之第二師有剷除帝制擁護共和之功改編爲國軍與黔滇軍同受特別之優待軍需餉項由中央政府負支給責任

▲改編之定數 川省將來只能存留軍隊三師零一旅餘者分別遣散其遣散辦法每名士兵酌給恩餉而改編後之軍隊餉糈由本省負担

▲歸併後改編 改編辦法先以歸併入手聞以第一五三師歸併然後將第四師改編爲一混成旅並聞當道現正邀請各師旅長商議甚爲困難可否辦到未能逆料云

◎成都軍警之小衝突

▲在青羊宮花會會場（滇隱通信）

▲衝突之情形 三月八號駐省滇軍第六師到距省城里許青羊宮參觀花會者頗多督軍省長各署及衛戍司令部警察廳成華兩縣均派有專員率隊到會彈壓而遵守規矩者之軍士固多但亦有一二好事者當是日午刻女賓入口地方有滇軍數人見某女校學生約七八十名係二路縱隊到場行至入口有一二軍人向隊間挿去與女生相對而行行不數步經警所署員干涉該軍人悻悻而去移時有兵數人強進女賓入口處值班巡警上前告明此係女賓出入之口男賓請由他處言語衝突該兵當吹哨大呼二十四團某連頃刻集合軍士多人立將該警掀倒在地亂擊又來兩警勸解並言各位先生實在要走女賓路請走就是始將挨打警察扶起且令其向衆軍作揖賠禮該軍等又怒曰你褻瀆我們復喊打打打又將三警圍打且把戰刀指揮刀口哨等類奪去當時秩序大亂觀者以千萬計交通爲之塞斷人民均抱不平衛戍司令部之王稽查暨督軍署之某稽查員奔至見此情形急轉至二仙菴內率彈壓隊砲步到時衆軍已去如黃鶴矣時會場警察及各公所巡警迭次鼓噪各該管長官力阻始獲無事然商民又飽受驚恐矣

▲警署之報告 花會警察署署長白英具報總廳云爲呈報事本月八號午前十二鐘時查有滇軍二十四團教導隊軍人強由女賓入口通過當經值班巡警董占雲向稱此地係女賓出入路線請由大路入場孫該軍人不由分說即吹哨召集多數軍人用板凳將該警胸前背後右腿等處兇毆成傷甚重並將佩刀奪去當時會長吳定國巡警王雲安聞信前往勸解亦被毆傷胸部腿部並奪去指揮刀一柄游人見事不平衆皆忿怒始行散去查是時該軍等勢甚洶猛又無憲兵到會彈壓該警等抱定不平宗旨不敢與爭只得忍辱受敵圖保治安伏思巡警被毆雖不足道誠恐該軍等將來到會對於各商旅游人再有此等強暴行爲實於治安前途不堪設想除將受傷各警上緊延醫調治外理合具文呈請俯賜函致該團嚴重交涉實爲公便伏候批示祇遵云云

▲事後之會議 自署長將秩序維持後即以電話遍告城內各機關請速派隊到會彈壓並請憲兵司令部派隊出城與衛戍司令部及警廳各人員開特別會議又召集羅署員尙成廖署員恩溥鄺署員衡在署研究事後補救善法復請會辦軍務署某長官衛戍司令部王稽查長憲兵司令部副官花會臨時軍警派出督察長鮑彬等會議擬於次日各機關均派士兵依會場警察線路安置維持秩序以保治安云

時評

◎查辦戚揚

（瓊）

國會提案查辦戚揚。業由國務院咨復免予置議。蓋猶是前清之舊例也。前清疆吏被參。必用廷諭飭寄鄰省督撫。令其嚴密查辦。其案情較重者。則特派重臣馳往澈底究查。然究其實在。則多以事出有因查無實據八字。爲查辦之結果。今之傳聞失實。情事不符。即事出有因查無實據之變名詞也。

文藝俱樂部

●小說●

社會小說　**廣陵潮**（續）（李涵秋）

第六十七回　述前碑語阿姊話從頭　寺裏遊蹤美人驚覿面

姐姐你想姐夫有此好手段焉得不當選做議員哩不過還有一層像姐夫在我們江都縣裏選出來的還是個初選議員要想做省議會議員還要經一番手續還要花一筆買票子的錢論姐姐家裏這般家私恐怕姐夫還沒有省議會議員指望左右到省裏去當轎夫去抬別人轎子……秦氏此時剛將飯菜忙畢一件一件命黃大媽搬向桌上自家顫巍巍的走過來說大家來吃飯罷姊弟兩個也不知在這裏鬼鬼祟祟講甚麼我聽見好像一句也不懂得眞是換了朝代了只管一圓一圓一圓鬧不清做官罷咧怎樣做起一圓來一圓的官想也不大要是一百元一千元的官那可就了不得了（看去雖是懷恨之詞然而細味其言可見民國之官仍是非錢不可嗚乎慨乎言之矣）幾句話說得雲麟噴天哈地的笑不可仰再抬頭偸眼向綉春瞧看只見綉春非但不笑臉上轉冷冷的向桌邊一坐拿起筷子吃飯一句也不同雲麟開口（奇峯忽起）雲麟嚇了一跳也只好端起飯碗就口便吃喫飯之間又拿着眼去偸覷綉春見綉春依然面含微慍只不開口同他講話雲麟更忍不住笑問道姐姐爲何生氣了適才好好的同我談心爲何此刻忽然不肯理我綉春嗔道理你呢我才知道你這人說話全然一團兒戲並沒有半句眞實話兒到是老實吃飯還好（未完）

俠情小說　**雌魔影**（續）　英國L. J. Beeston原著　常覺 覺迷 天虛我生 合譯

第四章

拉葯此時又與萊雪莊之園花林鳥爲良伴矣然猶者當知拉葯此舉實背蘿蘭臨別之囑蓋蘿蘭道其出時爲狀至爲堅決必不許其獨自返也故拉葯不能不起疑念及至萊雪莊後暇時輒自悄然而思然卒百思不得初料蔘葯思當仍居莊中及一探訪則已早緣他適更思蘿蘭歸時見已先歸必逢其怒蓋拉葯實覺蘿蘭舉動與前實已判若兩人因之旁皇不安既念己有爽德足爲護符心又釋然唯是爽德之人實爲陌路相逢今乃聽其指揮固屬當否凡此種種疑問刻刻盤旋其腦蒂之中雖無圓滿之解釋然自問脫離虎穴居此萊雪莊中固已安逸多矣此外復有何求迨至第二日入暮之後管林人謂於林中見有一隙燈光自空屋中出殆蔘葯思已歸其廬矣是晚天氣至佳一輪皓月正當中央星光轉爲所掩少間林之西隅鐵門忽闢一男子傴身入入時東窺西望似恐遇人及見無人始闔其戶躡蹤而前過一小橋乃沿小徑而行無何抵第二重門矣此門實通花圃圃中滿植菓樹其人乃躡步而入菓樹之影方斜臥地上此外一無所覩沈寂乃類鬼窟既而小鳥啁啾作聲菓乃落于地上其人似一驚旋即鎮定遂乃鬼鬼祟祟至屋之一窗出門鑰啟之入入即自其大衣袋中出一電筒藉此電光飛步奔入甬道直至一室門外似即其人目的地矣（未完）

社會小說　**上海秘密史**（續）（馬二先生）

丰致翩翩飛來蝴蝶　密談細細驚散鴛鴦

第三回

不料纔一出安塏第就覺身後窸窸窣窣有人跟着他回頭看時却是一對粉面含春的女子見他回頭來瞧並不躲讓還故意高聲說笑彷彿又飛了一眼打了照會的樣子西爾心下明白且不去尋穠華的蹤跡故意向綠天深處游人稀少的地方走來又恐怕他二人行不快將脚步故意放慢了下來只裝做東張西盼閑逛的樣子那二人果然跟了他來到了一個賣茶的所在西爾四顧無人便檢了一個座兒坐下那二人也在他傍邊一張桌兒坐下西爾用目打量二人時只見一個年長的約有二十四五歲那年輕的也有二十一二歲都是輕裝窄袖梳着光油油的漆黑辮子也猜不出是何等樣人正估量時只見那年長的先開口說道黃先生你今天的戲做的十分出色西圃連忙謙道獻醜獻醜那年輕的便伏在年長的肩上笑個不了（未完）

短篇小說　**盜窟**（續）（張慶霖）

盜首又宣言曰。吾將於衆中選一勇敢聰明出衆者。化裝入城。探聽有慘死者否。如有之。宜先察其姓名。審其居趾。急歸報告。吾儕須知事關重大。必以審愼出之。非能出於苟且者也。如所探或有差誤。則其死之勿貸。言未竟。一人挺身出曰。吾願先試之。以爲吾儕盡命。雖死不惜。衆共壯而感之。羣起餞以酒三鍾。曰。願此去馬到功成。上帝必佑君。晨光微熹。載欣載奔。此中有人。爲一翩翩賈客。往波斯城中去。及至城中時。天初曉。城中人猶未起。而彼縫尸之靴匠。則已先人工作矣。老友老友。以汝之老眼。猶能於此朦朧天色中作生活乎。強健哉汝也。噫。君殆不知我者。吾雖年邁。吾之目光。固絕佳。數日前。吾曾於暗房中。縫一死尸。其光線倘不如是之足也。盜聞斯語。不覺大喜過望。自思。一入城中。便得端倪。所謂踏破鐵鞋無覓處。得來全不費功夫。命運誠佳。因亟問曰。死尸乎。汝縫死尸。抑縫殮衣耳。（未完）

文苑

●秦子奇君於慈谿構造新屋落成以詩贈之（莊綸儀紉秋）

淮海風流清且美。倒映山光照玉几。園林春暮落花飛。忽見茶䕌綻瑤蕊。巨廈巍峩堂廣闊。賓客盈庭主人倒屣。半畝銀塘一鑑開。微波動盪清且泚。主人爲誰秦其氏。貨殖傳中首屈指。廢著鬻財有令名。剩家節儉崇方軌。孝友厲行宗祊篤。庶厥本根綿葛藟。和氣盈門子姓多。聿占吉祥歌止止。衛公子荊善居室。苟美苟完有如此。清酒百壺慶落成。張老頌禱垂惇史。滄海橫流少淨土。此邦安樂號仁里。花木林泉蔚以幽。畫圖彷彿河之涘。

●諧文●

●拆白黨八股文（仿文章遊戲體）（續）（劍秋）

今滬上所云拆白黨者。毋乃類是。雖然。黨亦何常之有。『今之時髦政客。喧擾於國會場中者。非所謂大政黨者哉。惟彼之競爭。或貪戀夫權利。而此之目的。祇漁獵夫色財。則操術不同。自覺顯分夫涇渭』今之陰謀復辟。出沒於東三省間者。非所謂宗社黨者哉。惟一則夢想帝制。冀死灰之復燃。一則顧影自憐。謀香餌之上鈎。覺流品各異。安能混合夫薰蕕。』然則所謂拆白黨者。吾知之矣。『觀夫成羣結黨。徵逐於歌舞游戲之場。或馳騁豪華。或矜誇漂亮。視其表面。儼然公子王孫。彼綠鬢嬌娃。以及青年婦女。一旦被其引誘。有轉瞬而拆姘頭者矣。悵委棄於中途。旁觀者轉歎紅顏薄命』當夫號召黨徒。日工其巧語花言之計。或色授魂與。或眉語目成。入其彀中。莫不癡迷心醉。即開後門之少奶奶。下至做出包之娘太太。既已潰厥防閑。有不羨其小白臉者乎。輸金錢於漏穴。父若夫反貽綠帽頭銜』嗟嗟。聽姑蘇之謠語。則拆供老壽星。常爲社會所稱述。茲之言拆。殆即拆分之意耳。快人財之兩得。自分贓於同儕。而覓縫鑽頭。其行爲直同盜賊』訪吳市之私娼。則白斬雞綽號。亦爲冶游者所習聞。茲之云白。其取白打之義歟。類鑊邊之揩油。直秋風之可打。而寡廉鮮恥。其淫惡等諸狡童』嗚呼。彼黨之心計誠工矣。技術誠狡矣。雖然。彼黨之妻若女。或爲彼其拆白之父若夫。更從而拆白之。否則中放白鴿之詭計。以致偸雞不着。蝕了米。斯時彼黨當亦有愧悔之心。而自歎其弄巧成拙矣。（完）

泰西大藥房

本藥房開辦多年向持穩健主義不敢稍涉浮誇致蹈空言

十所深信去歲將營業部幸蒙各界人士求擴張期以普及特遷移後力向歐美各國著名藥廠定購各種

料藥物醫療器械原料化學用品照相材料及以化粧各品無物不具無美不備

軍營醫院外科產科應用一切刀件藥物其他

凡定作家克已以供採購

藥專家研究良方自製本牌各種家用衛生藥品功效靈驗異常裝潢則概從特別

香皂香油香粉香水尤為精美

是備世界之採擇近又新發明專治花柳毒皮膚風濕諸症之避毒丸治血

畢業發售以來效驗卓著諸君購服者有證書以明功用故尤為發達其餘各藥另詳

目錄繁多不及備載如蒙惠顧請至英租界拋球場三馬路口本藥房採辦歡迎

營業部謹啓

曾農髯先生鬻書直例

楹聯丈二尺廿四元一丈八尺十元七尺十元六尺五元五尺四元

堂幅丈二尺十二元八尺六元六尺四元五尺四元

屏幅丈二尺每幅十二元八尺每幅五元

橫幅同屏條同屏幅半幅同堂幅

冊子尺每(卷子)同屏條

琴條四元小眞書加倍

摺扇書每方尺二元小眞書加倍(冊子)每尺

每柄四元小眞書

題跋每百字五元

碑版(古泥名刺)每字一元銅牌及書名

眉冊首亦同

一家隸一同眞書行草比于

眞書減一元

三碑誌壽文直議

倍之冊頁以一尺為度過則每開五行行五字為

例四倍五倍六字

屏聯來文加倍金箋加四倍

加烏絲欄者別議

曆畢費加十之一

過尺者倍之生宣

壽屏每幅拾元

收件經理處上海北四川路全福里二十一號

清道人廣東路五二七號

圖書局震亞

本外埠各大紙店書局均代收件

書目南中華書局

丹桂第一台永記公司

二月初四夜准演拿手好戲

宋志普 (小)高百歲 串客 騙回魚

高百歲▲三麒麟童 麻子戲▲

汪笑儂 釣金龜 蒲關 劍州 劍騙

筱高串客 拿高登

高百歲 砂志 (三)

汪笑儂 (麻子志) 獻地圖

麒麟童

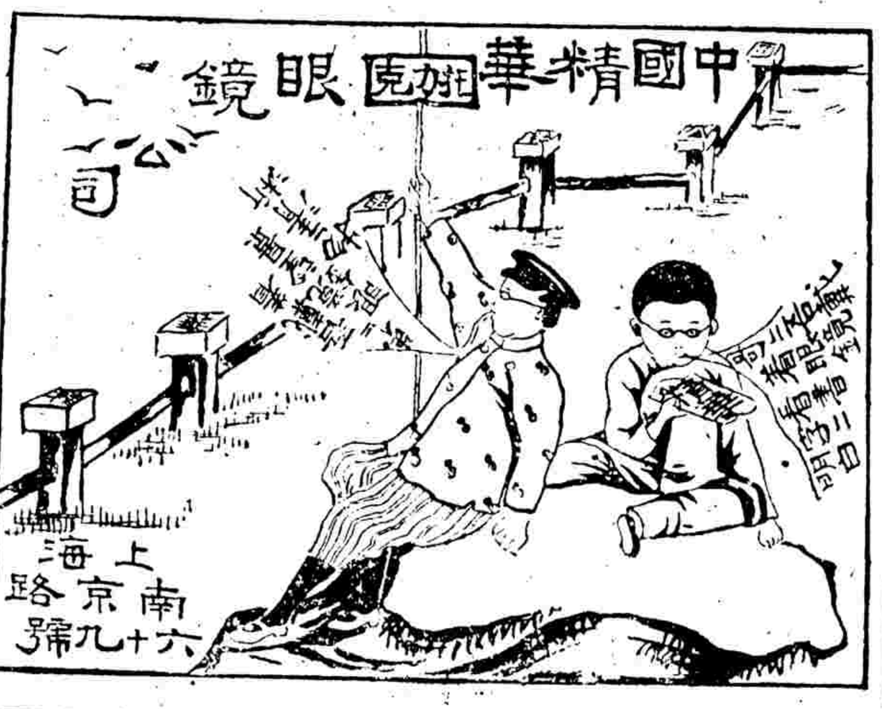

九畝地新舞臺二月初四夜戲

(本舞台在城內九畝地大境路)(本舞台南市電話二百二十號)

(北市電話三千四百九十一號北來車輛直達本舞台免查捐照)

夜戲價目注意 二等一角五分

三角 特座六角 特廂七角 月樓八角 花樓每間六元

潘月樵 毛韻珂 周鳳文

潘月樵 毛韻珂 周鳳文 (張)(李)夏月

芳顧來漢臣冊 德祿祥林冊 文

皇帝頭二本 打茶會情海冤沉橋珠就是九本十本

虹贈 夏月華 趙 邱治云 夏月潤文連

三洋涇橋南首歌舞臺原址

民興社

閏二月初四日

空谷蘭

閏二月初四夜

西廂

◉週年大紀念特別廉價並有贈品◉

書目

泰山經石峪金剛經墨拓 定價二元

清道人節臨六朝碑帖 八角

清道人節臨六朝碑屏條 四角

李梅庵先生臨碑冊頁 二角

李梅庵先生臨法帖 一元

曾農髯臨禮器碑 六角

衡陽曾先生臨鐘鼎傳家 五分

鄭蘇戡先生書王楊氏墓誌銘 五分

鄭蘇戡先生書夜臨楊氏墓 二角

譚組庵書柳子厚瓶賦 一角

春及草堂藏翁何紹基說 二角

譚組庵藏南園帖冊 六角

大鶴山人手書三帖題 五角

樊樊山手書黑女志 五角

李丹翁書詩稿小冊 一角

張謇書情夢 三角

秋心女士拆白黨彈詞 三角

求幸福齋隨筆 四角

貫少芹著蠢集 六角

李涵秋著廣陵潮一二集 每集五角

秋太炎著五至六集 每集五角

章太炎著國故論衡 六角

胡樸安編公司條例釋義 一元

胡樸安編商律總論 定價五角

實驗化學教育書(八版) 定價二角

凡購本社圖章者持有此券概照八折外埠寄費另加一成

▲陽歷三月底止

凡購本局一部贈康南海梁任公曾農髯李梅庵墨跡各一套

泰山經石峪金剛經聯語

曾農髯 李梅庵 譚組庵 集句

●發行預約

泰山經石峪大字為千古榜書第一本社所印全圖眞本已屢版風行惟楹聯為書家必需而集句又甚苦茲得曾農髯李梅庵譚組庵三先生所集金剛經字楹聯四五六七言百餘首吐辭既雅用意尤新用本社景本字依句印行海內書家當奉為枕秘刻已付印即日出版

●預約價一元

陽歷三月底止逾期即照定價售洋二元

上海四馬路麥家圈東首 震亞圖書局

◉ 六折券

本局出版各種字帖小說各種書籍等數十種均為名家手筆茲為優待惠顧諸君起見特別廉價凡持此券購買本局圖書者均照六折並贈梅蘭芳照片辦法如下

購買本局書籍滿洋一角者贈玻璃版梅蘭芳明信片一張滿洋五角者贈四寸白金紙梅蘭芳照片一張滿洋一元者贈同上六寸一張滿洋一元五角者贈同上八寸一張再多者加贈種類甚多隨意選擇

凡購本局書籍者持有此券概照六折外埠寄費另加一成

震亞圖書局 精美圖章社

上海四馬路麥家圈東首 精美社

◉ 八折券

本社發售各種品玉瑪瑙牙石角木橡皮圖章並請名手彫刻茲為優待顧客起見凡持此券購買本社圖章者均照八折計算並有梅蘭芳照片奉贈辦法與震亞圖書局一律

另有圖章樣本圖書目錄本外埠各贈品均以本外埠現購為限陽歷三月十號起四月十號止

滬甯鐵路行車時刻表

上海至南京各站時刻表

上海開	南翔開	蘇州到開	無錫到開	常州到開	鎮江到開	南京到
[illegible]	[illegible]	[illegible]	[illegible]	[illegible]	[illegible]	[illegible]

南京至上海各站時刻表

南京開	鎮江到開	常州到開	無錫到開	蘇州到開	南翔開	上海到
[illegible]	[illegible]	[illegible]	[illegible]	[illegible]	[illegible]	[illegible]

津浦鐵路行車時刻表

下行車

天津總站	西站	滄州	德州	濟南	泰安	兗州	臨城	徐州	福履集	固鎮	蚌埠	明光	滁州	浦鎮	浦口
上午十二點	[illegible]	[illegible]	[illegible]	[illegible]	[illegible]	[illegible]	[illegible]	[illegible]	[illegible]	[illegible]	[illegible]	[illegible]	[illegible]	[illegible]	[illegible]

上行車

浦口	浦鎮	滁州	明光	蚌埠	固鎮	福履集	徐州	臨城	兗州	泰安	濟南	德州	滄州	西站	總站
下午三點三十分	[illegible]	[illegible]	[illegible]	[illegible]	[illegible]	[illegible]	[illegible]	[illegible]	[illegible]	[illegible]	[illegible]	[illegible]	[illegible]	[illegible]	[illegible]

中華民國五年九月一日重訂

滬杭車火開行時刻表

由上海開至閘口

上海	莘莊	松江	楓涇	嘉興	杭州	閘口
[illegible]	[illegible]	[illegible]	[illegible]	[illegible]	[illegible]	[illegible]

由閘口開至上海

閘口	杭州	嘉興	楓涇	松江	莘莊	上海
[illegible]	[illegible]	[illegible]	[illegible]	[illegible]	[illegible]	[illegible]

京漢鐵路行車時刻表

中華民國四年五月一日起重訂

站名	包運行李北京至漢口直達三等車頭二三等每星期二逢開○全飯車臥俱	包運行李北京至漢口尋常快車頭二三等每日開行茶點飯食俱備	北京至順德部城至漢口順德至部城尋常客車頭二三等每日開行茶飯俱備	北京至順德尋常客車頭二三等每日開行	北京至石家莊尋常客車頭二三等每日開行茶點飯食俱備
北京前門	[illegible]	[illegible]	[illegible]	[illegible]	[illegible]
長辛店	[illegible]	[illegible]	[illegible]	[illegible]	[illegible]
保定府	[illegible]	[illegible]	[illegible]	[illegible]	[illegible]
正定府	[illegible]	[illegible]	[illegible]	[illegible]	[illegible]
石家莊	[illegible]	[illegible]	[illegible]	[illegible]	[illegible]
順德府	[illegible]	[illegible]	[illegible]	[illegible]	[illegible]
彰德府	[illegible]	[illegible]	[illegible]	[illegible]	[illegible]
新鄉縣	[illegible]	[illegible]	[illegible]	[illegible]	[illegible]
黃河北岸	[illegible]	[illegible]	[illegible]	[illegible]	[illegible]
黃河南岸	[illegible]	[illegible]	[illegible]	[illegible]	[illegible]
鄭州	[illegible]	[illegible]	[illegible]	[illegible]	[illegible]
許州	[illegible]	[illegible]	[illegible]	[illegible]	[illegible]
郾城縣	[illegible]	[illegible]	[illegible]	[illegible]	[illegible]
駐馬店	[illegible]	[illegible]	[illegible]	[illegible]	[illegible]
信陽州	[illegible]	[illegible]	[illegible]	[illegible]	[illegible]
漢口江岸	[illegible]	[illegible]	[illegible]	[illegible]	[illegible]
漢口大智門	[illegible]	[illegible]	[illegible]	[illegible]	[illegible]

站名	包運行李漢口至北京直達三等車頭二三等每星期六開逢○臥車飯食俱備	包運行李漢口至北京尋常快車頭二三等每日開行茶點飯食俱備	漢口至郾城部城至順德順德至北京尋常客車頭二三等每日開茶飯俱備	順德至北京尋常客車頭二三等每日開行	石家莊至北京尋常客車頭二三等每日開行茶點飯食俱備
漢口大智門	[illegible]	[illegible]	[illegible]	[illegible]	[illegible]
漢口江岸	[illegible]	[illegible]	[illegible]	[illegible]	[illegible]
信陽州	[illegible]	[illegible]	[illegible]	[illegible]	[illegible]
駐馬店	[illegible]	[illegible]	[illegible]	[illegible]	[illegible]
郾城縣	[illegible]	[illegible]	[illegible]	[illegible]	[illegible]
許州	[illegible]	[illegible]	[illegible]	[illegible]	[illegible]
鄭州	[illegible]	[illegible]	[illegible]	[illegible]	[illegible]
黃河南岸	[illegible]	[illegible]	[illegible]	[illegible]	[illegible]
黃河北岸	[illegible]	[illegible]	[illegible]	[illegible]	[illegible]
新鄉縣	[illegible]	[illegible]	[illegible]	[illegible]	[illegible]
彰德府	[illegible]	[illegible]	[illegible]	[illegible]	[illegible]
順德府	[illegible]	[illegible]	[illegible]	[illegible]	[illegible]
石家莊	[illegible]	[illegible]	[illegible]	[illegible]	[illegible]
正定府	[illegible]	[illegible]	[illegible]	[illegible]	[illegible]
保定府	[illegible]	[illegible]	[illegible]	[illegible]	[illegible]
長辛店	[illegible]	[illegible]	[illegible]	[illegible]	[illegible]
北京前門	[illegible]	[illegible]	[illegible]	[illegible]	[illegible]

上海新聞

◉德領裁判權繼承問題

▲領事團決定辦法兩種

中德邦交斷絕公共會審公廨星期六德領陪審一席暫行停止庖代問題迭經駐滬領事團與華官磋商議決 准由義領羅斯日領林出兩君暫行蒞廨陪審 各情已屢誌本報茲悉外交團與華官會議時取定辦法有二（一）義日兩領事於星期六到廨訊理捕房瑣案（二）凡德商控告華人無論民刑各案不在庖代之中聽候輪應陪審官訊理云

◉上海之德國僑民

▲各公司中已無立錐之餘地矣

本埠德領事署所有華人辦事各職員及繙譯文案等均由德領分別安慰略謂所有一切辦法須俟德使辛慈氏到滬聽候訓令核辦 惟目下仍令照常辦事若德使來滬後令知結束亦須商由確切辦法告知汝等云云

▲又一函云租界各國僑商洋行自去年經各國領事取締雇用德籍人員後均經各行分別辭退即德人入籍英美等國不日雇員混合者於此時亦次第劃清 如瑞記行等於英商方面改爲東方公司德商方面仍名其舊 惟行員劃分清晰此次吾國對德絕交各該領事署對於此舉日來亦甚嚴厲並各派專員分赴各行調查有無德籍人員混合其間並須一一詳詢簽名以資稽考而昭愼重云

▲又一函云中德邦交斷絕後中央政府以德國商民僑居我國者實繁有徒允宜依循國際慣例詳爲規定辦法六條令飭各通商口岸上級官廳出示佈告 本埠盧護軍使接奉電飭業於前日出示佈告各情已誌本報茲悉 盧君除出示通告外復將政府規定之辦法六條繕就佈告咨送駐滬交涉員轉送值年領事發交工部局簽字遍貼通衢俾德國僑商與居民人等一體知悉矣

◉同濟學校之近訊

▲守衛各包探一律撤回

中德斷絕邦交後本埠法新租界亞爾倍路德文同濟醫工學堂[illegible]散故由法總領事代至該學堂着德人數員當日離去肄業各華生諭令回家 解散後因該學堂房屋寬大尚有機器圖籍在內恐有外人入內故特派中西越各探捕等駐守堂中食察在案現今法捕房以堂內德人華人均已離去已由三道頭金線軍官督率 安南軍士在堂駐守 甚爲嚴密已敷巡察故於 昨日將派往幫同看守之各包探一律撤回捕房辦公云

◉鴉片世界之末日

▲烟膏店之希望嶄然峻絕

本埠烟膏土店 禁絕之期將屆業此者咸紛紛運動尚冀繼續出售不肯者竟造作謠言謂已運動成熟 已有延期四月之望致黑籍中人大半均生希望之心 幸工部局已持堅決態度除於星期報宣佈屆期禁絕外業已預備派員吊銷各烟膏土店執照矣

◉法界新巡捕房落成

▲大自鳴鐘巡捕房即將遷移

法租界會審公堂自遷入新租界薛華立路後各捕房應解廨訊辦各案之犯每日彙解至大自鳴鐘總捕房後再乘電車解送公廨訊畢仍行械回捕房至翌日再行押解西牢照斷禁押嗣因往返不便 故在公堂西隔壁空地上 建造總巡捕房一處 已於上年 秋間開工現今房屋將此告竣趕緊裝修定於本年七月間將 大自鳴鐘總捕房遷入新屋辦公與公堂西牢毗連一處云

◉麵粉市價逐漸回落

▲商業與時局之關繫

本廠機製麪粉 自斷絕德國邦交明令宣布一般掮客羣以加入協約接濟物料之舉行將接踵繼起麪粉有關軍精逆料此後出口日多價將大昂故認爲投機事業廣事搜羅購入甚鉅乃不意俄國革命突然而起協約各國所許之增加關稅緩付賠欵等權利復無把握以致近數日來進行頓形停滯加入問題將有中止之勢各掮客見此情形發財望絕購入之貨多願售出以冀脫貨求現 奈各路因銀根緊急無意貪購故日來市[illegible]稍稍回落矣

◉派員測繪要塞地圖

▲平常勿燒香 ▲臨時抱佛脚

松滬護軍使盧永祥 前日接奉馮副總統訓令以現在外交風雲緊急所有 長江下游各處要塞砲台在在均關重要 以前所繪之要塞地圖刻下形勢變遷多不適用擬從新測繪力求完備 當已令飭江甯陸軍測量局派遣學員分赴下關鎮江江陰吳淞等處實地測量該員抵淞時即轉飭吳淞要塞司令妥爲照料云云盧護軍使奉令後當即轉行吳淞要塞司令飭道遵照辦理矣

◉舊事重提之巡警傷人案

▲餘國樑祇得由他笑罵

上年四月間 閘北發生 巡警槍傷行人慘案 有公民王文濤幼女秀林爲美教士信從當時王氏以此事起有其他傷及外人交涉該女爲中國國民雅不願以外人交涉本爲顧全國體主權起見乃該女已成殘廢案懸莫結昨警廳又據該公民具書質問略云爲案懸不結再稟明白批示事竊去年四月初一晚北四川路巡警無故開槍傷斃中外人民一案民女秀林亦遭其禍 什於上年十月具呈質問奉批以此案結之日是必一體結束該民何獨異詞等因奉批 又將半載仍無結果 在一行作吏志在升官發財終日營營無非拜壽也賀喜也接官也運動也此爲官場秘訣不敢言之廳長小民疾苦何處能訴倘大案件懸擱年餘不知究各有頭巡警傷人祇可質問警廳幼女秀林向爲美教之信徒因爲中國國民自有中國官長此中具有主權問題乃不蒙鑒諒置之不問總之此案一日不結恐有責任者一日不能卸責究竟此案如何結果抑屬應受巡警槍彈迅祈明白批示以便忍受云云

◉公共體育場落成

▲昨日之談話會

上海公共體育場 現已落成定期本月三十日開辦已誌前報茲悉該場主任縣教育會會長吳懷疚 以該場開辦在即到場運動者學生必佔多數與各校管理及體育有互相聯絡之關係現擬就體育場附近中等高小程度之學校 先行訂期開談話會協商進行方法 特邀集各校校長或管理員約同體育科教員於昨日下午四時在該場內集議到會者爲第二師範學校梅育軒第二師範[illegible]處商等小學校吳夢光民立中學莫志清梅溪小學錢企留徐企周留雲小學許奇松西區高小學校周若泉龔與小學樊景卿西成小學萬嘉甫縣立第一高小學校王英超蓬正小學陳味腴等由吳會長主席先由主席報告聯絡進行之意見畢遂公議事件決定如下

（一）提議基本班辦法先儘本場附近中學及高小程度之學校遷送

（二）提議各校學生入體育會或入場遊覽辦法

（甲）學校學生欲入體育會者須經學校之介紹

（乙）體育會員年齡暫以十六歲以上每校以二人爲度如得校十六歲以上生徒有百人以上者每百人得派三人

（丙）未入體育會之學生亦得來場遊覽免用入場劵但須佩各本校徽章及符號並先期將式樣知照本場存查

▲附公共體育場第一屆招集基本班簡則

一宗旨 本場體育會先設基本班以爲將來分部分組之基礎

二資格 以年在十六歲以上品行端正體格健全者爲宜

三額數 三十人爲度

四期間 報名以四月五日截止四月八日（即星期日）開始練習練習期間以四星期爲度

五鐘點 每日下午五時起六時止但星期日上午九時起十一時止

六獎勵 何論何種消耗費一概不收練習勤敏及格者酌給獎品如運動衣或運動需用品等並得派充體育會各部各組領班

七介紹 照本場總章第六條辦理

八附則 第一屆基本班練習期滿應否開第二班臨時再定

◉南市木商之呼籲

▲浚浦局之作威作福

滬南木商因重遷植木事雙方各具理由爭執已久仍無解決昨董家渡以南各木商又公呈各官廳詞簡而情迫略云竊以 重遷木植一事前經商等具陳爲難情形稟乞鈞署維持在案 嗣又奉工巡捐局轉開浚浦局公函以有碍浚浦工程道照函開辦法速遷讓當經一再請求邀免迄未允行 遍查沿浦實無相當地點可爲木行之用今一旦迫令重遷勢將何往 木行係正當營業爲國家供捐爲地方謀公益歷年亦敘有微勞是木商無負於地方應享有自由權利何能無端迭遭摧殘而屏之於保護範圍之外 且爲提倡商業保護商人之謂何商業凋敝不堪摧折處此危岩斷澗水盡山窮不得不呼籲鈞署乞一線生機爲再具呈環求恩准設法維持云云

◉復查烟苗委員來滬

▲可謂愼重之至

齊省長以禁烟條約限期已屆 英使派員會勘在即 倘使再有寸株尺卉發生外人必藉爲口實所有各屬以前曾經派員查勘者亟應再行遴派委員會縣復查俾昭愼重 特派委候補知事陳時泌復查上海金山兩縣境內有無烟苗發現聞 陳委員已於昨日由甯來滬寓大新旅社擬晤商沈知事後即分赴各鄉詳細復查如確已肅清當會同沈知事具結呈報然後再赴金山查勘云

◉調查保衛團

▲有若無 ▲實若虛

江蘇齊省長以各縣辦理保衛團原所以輔助警察之不逮以士著人民保衛本地治安自屬法良意美前此一再通令各縣認眞整頓 其遵令辦理者固不乏人敷衍塞責者亦在所難免甚有僅憑團董捏造名册領取公費擇居寺廟或公共屋宇懸一保衛團牌子並不招募團丁實行訓練虛糜公欵殊爲可惡 現特遴委妥員分赴各處調查據實報告以憑分別處分聞調查滬海道屬之[illegible]委員已於昨日來滬暫寓四馬路某旅館今日將赴各鄉查察矣

◉護軍使注意松江防務

▲以陸軍輔助警察

松滬護軍使盧永祥以 松江縣境迭出連劫巨案 大致該縣警察無內治能力 不能保衛地方致匪盜猖獗竟敢糾衆持械連劫數家實屬不法已極 且松江駐有十五團步兵三營亦應担負保衛地方之責 昨特令飭松江防守司令兼第八旅旅長何豐林商同縣知事於該邑境內衝要地方熱鬧市鎮倘警力單薄者可酌派步兵分駐帮同巡防以資保衛而安閭閻云

◉王寶生監禁十二年

▲一元二角之代價

盜匪王寶生於去年十一月二十六日糾黨持械[illegible]劫本邑西鄉虹橋鎮張恒餘布莊銀洋等物得贓逃逸嗣爲水警偵探李虎臣將王拘獲並獲嫌疑犯劉和尙等飭解送地方檢察廳訊得劉和尙並無爲匪情事當庭省釋其王寶生一犯判令收押候起訴審判廳公判在案前日下午由該廳刑庭長趙君會同劉檢察官開庭辯論 命提王寶生至案據供前在上海縣公署充當探夥 去年十一月間小民前赴西廟橋向友人唐連生索欠而回中途與李虎臣會面因 小民與李素有仇隙致將小民拘送案下 是實趙君詰曰爾今日尙思狡賴爾既無搶劫如何在水警廳供認糾同前往行劫供得贓洋八十元小洋七十角爾分得一元二角 分贓之後彼此分散等語究竟王友仁等現匿何處 答稱並無行劫情事與王友仁等亦不認識趙君又曰爾須從實供明本廳尙可寬宥 爾如始終狡賴亦屬無益 況本廳亦可定爾之罪王[illegible]肯求恩惟稱王友仁等現在逃匿何處實不知情趙君得供遂與劉君會商之下認爲辯論終結當庭宣判以王寶生夥劫三人以上並兼爲此案之首犯 判處一等有期徒刑監禁十二年以儆 判畢仍將該犯還押聽候執行在逃王友仁等各犯獲案後另行訊斷

◉南洋公學之籃球隊

▲執東南各大學之牛耳

南洋公學（交通部工業專門學校）籃球隊 自戰勝梵王渡聖約翰書院及蘇州東吳大學後遂得東方各大學之錦標 前日又鼓其餘勇至杭州惠蘭中學比賽 南洋甲部隊員與惠蘭甲部隊員較其結果爲三十四與十之比例 乙部與乙部較其結果爲十五與六之比例昨日南洋隊員均已歸校無不興高采烈云

◉誣指流氓爲盜

▲流氓與盜匪之區別

前晚十點時有住居法租界新街滙成里 內爲綻南生意之 陳紀棠忽 大聲呼喊盜劫法捕房即在對面嚮門巡捕聞聲出外見有甲乙兩人往前奔 逃陳隨後喊捕當由該捕追至愛多亞路英法交界處由英界巡捕攔住一併拘獲 解入捕房經捕頭詰訊 甲乙聲稱往賭博口角等語 後由[illegible]再駁詰始稱往陳紀棠家中聚賭抽頭民人等前知陳處有賭民人等入內欲向分肥 [illegible] 不允相爭陳遂

[illegible]民人等爲盜[illegible]從無犯過[illegible]之事今被誣指心不甘服求請究誣捕頭得供在明後以陳紀棠不應誣指盜判着罰洋五元以儆甲乙兩人亦不應擅自入內嘗押一宵斥釋

◎閘北之盜案

▲銅匠之積蓄盡矣

前晚八句餘鐘住居閘北大統路第四弄第四百五十八號銅匠陳某家突來匪徒五六人擁至樓上將皮箱內所藏洋五六十元劫取而逸其時事主家祇有陳妻一人不敢聲張事後報告就近崗警姚警正聞報即率巡官長警前往察勘一週諭飭探警分頭緝務獲解究

◎新民醫院演劇籌款

▲拯救黑籍冤民之善舉

法界新民慈善戒烟醫院係由國民禁烟會所創設現因經費無措特定於舊歷閏二月初九日假座大舞臺演劇籌欵是日所演內有趙如泉佳㭉之烏龍院王又宸之洪羊洞楊瑞亭賈璧雲之戰皖城等劇皆爲各該名伶之拿手好戲該會昨已發出通啓請求紳商各界代爲認銷戲券以期衆擎易舉茲將通啓原文照錄如下敬啓者烟禁末日已在目前而一般吸食鴉片之貧民即以滬埠一隅計之至少在十萬人以上若不設法救濟廣爲戒除勢必禁絕期屆羣趨于受打嗎啡針之一途是鴉片行銷雖爲禁絕而鴉片之流毒尚未能一一除淨盡也况嗎啡之毒視鴉片爲烈往往毒發而不可救雖其人在禁絕期前不自早爲設法戒除即令毒發身死亦屬咎由自取但其貧無聊賴乏資戒除者實居多數不無可加矜諒焉敝同人有鑒於斯用創新民慈善戒烟醫院爲一般吸食鴉片之貧民開一方便之門凡吸食鴉片赤貧之人祇須竟有本埠紳商的實保證本院即可照爲戒除不收分文醫藥之資惟是願宏力薄限於塲屋非爲籌集鉅資持久難期爰煩著名藝員演劇集款素仰大善士樂善好施熱心公益謹奉戲券某號伏祈察納即希慨賜分資俾得集腋成裘早覩厥成倘荷惠助經費請送敝院覈取收條爲憑一俟敝院收到尊欵後當爲登報鳴謝以揚仁風而昭核實他日滬上黑籍同胞完全脫離苦海均沐大善士鴻慈之盛德敝院同人亦至所感禱者也

◎打鐵濱之盜案

▲同居婦人之虛驚

昨日下午三點半時有盜匪七八人至法新租界打鐵濱吉益里二十一號門牌楊姓家[illegible]各出手槍嚇禁聲張先將同居之張姓人用繩細縛一擁登樓撬開皮箱當被搶去洋銀衣飾約值洋四百餘元適傭婦出外購物回來將張姓婦人放下大呼盜劫當由探目沈德福包探魏志餘項光福等到來拘拿當場擒獲浦天英一匪解入捕房聽候詰訊核辦

◎烟酒聯合會常會記

▲公賣之存廢　▲須視商人之能否堅持

中國烟酒聯合會昨日午後二時開常會到者四十餘人首由代理主任報告京師代表陳良玉等來函叙述此次財政會議決煙酒税費一道征收情形畢洪少楚宣言我煙酒同業盼望税則之改良已半載有餘去冬試會既經通過今茲財政會亦已解決實行之期自當不遠公賣之應存應廢亦無待煩言風聞公賣局即日將各税歸併征收之議此節併税入費之主張業經財政會否決不知何以仍有此風說苟仍併税入費不獨與議案不符且與我商界仍無絲毫利益正是畏虎之噬而反投其口也公決公賣不除税則不減據理力爭誓必堅持到底次報告各處來函至福建皮絲公會一函備述公賣之流毒更有不忍言者後由潘如興提出請求討論辦法公決據情轉報駐京代表團向政府呼籲以全民命茲將原函錄之如左中國烟酒聯合會大鑒敬啓者我烟酒兩業赴京請願年將一週自衆院將全案通過咨達政府之後未見政府作若何救濟之表示近頃代表復行北上究有頭緒消息否敝業人等受害已烈盼望亦獨切近閱報紙載福建長汀縣屬新溪地方滋事殺斃男婦老幼二百餘人焚燬民居二千餘家謂釀事者以湘人及閩省失業之皮絲工匠爲最多刻正派兵往剿及舉辦清鄉云云敝等爲家團業務事關心雖報紙所稱皮絲工匠確否未詳而公賣局開辦後失業工人之多則處處可見目前召集會議商量維持地方辦法僉謂此輩工人非甘作匪類者不過失業之後挺而走險今不從生計問題解決而欲派兵剿治不特難奏功効而且駐兵愈多負担愈重勢必愈剿愈亂推其結果非將該處居民概行剿滅盡易之以長駐軍隊萬難平息刻下失業工人想必逐漸授首矣而政府對於兩業請願之事仍無誠意之表示公賣者仍復變本加厲嗟呼唇亡齒寒兔死狐悲我兩業之命運岌岌乎殆矣敝等[illegible]安危[illegible]不死係弟輕愛患方[illegible]難藏[illegible]用特佈布告究竟最近京訊如何祈即賜復爲盼餘情後詳

◎工廠商號之成績（續）

▲國貨維持會彙編報告

▲華興織造廠　查該廠設於浦東張家共係陳瑞麟君手創共有新式織機六十只專製各種鹽帶及各色條格平布自開辦以來所有製品均由陳君悉心研究改良仿造故品質精良花色新穎運銷各省深蒙社會歡迎銷路頗形暢旺現每日約可出帶一百數十打且此項織機各種帶布均可紡織所用原料均係本廠紗線而染製顏色俯理機械均由該廠主親自經理且陳君頗具熱心日前本會調查員鍾幼臣至浦東調查出品蒙陳君錫忱優待並引導往各廠參觀按該廠出品法界泰隆號及同信昌號城內義興昌號均有出售深望各界注意購用並祈認明美人商標免致受愚

▲福茂皂廠　查肥皂爲居家日用之要品每年舶品輸入數達鉅萬該廠鑒於利權外溢爽失堪虞於是籌資建廠購機悉心仿造所有出品之各種洗衣塊皂條皂品質精良堅固耐用較之舶品過無不及按該廠現設閘北滬甯車站後面尚祈各界互相提倡勸導購用以冀發展國產挽回利權也（未完）

◎追悼王沈竹書女士之盛會

沈竹書女士南洋中學校長王培孫之夫人也於本年陰歷正月初十作古務本女校於昨日上午爲之開追悼會又有八團體者南洋中學校友會城東女學神州女界協濟社蠶桑女校初級小學貧兒院省立第二女子師範學校孤兒院也祭件甚多奠幛聯至重疊懸掛來賓滿座準二時半開會先由主席朱君少屏報告開會緣起繼由各代表讀祭文鄭君初年爲南洋中學校友會代表女生王祖瑛爲初級小學代表舒蕙楨女士爲神州女界協濟社代表南洋一二三四五各年級由趙清蕙陳祖興陳蘊文孫景康代表讀畢行禮貧兒院軍樂隊奏樂黃任之先生演說不特從前身受其惠者當追悼余所欲追悼者爲其有女子完全人格尤望將來改良家政吳稚暉先生演說二十年前以眼光缺觀察知培孫家有良妻光陰甚速何不勉爲社會服務沈叔逵先生演說家姊境艱而心慈視叔母如生母體貼入微張昭漢先生演說目擊之瑣事爲尋常舍監所難能徐亞韋君演說公而忘私愛人如己能實行者惟先生孤兒院[illegible]孤兒院前失一救濟之人妹王琪齡演說悲傷其織布廠有志未竟末由王培孫先生答謝而散已五句半鐘矣

◎城隍神出巡

本邑城隍神三節出巡祭壇即古時鄉人儺之遺意民國以來久未舉行惟人民因此舉爲驅瘟逐疫起見故各鄉鎮仍有屆期行之者官廳以積習一時難除未予厲行禁止去秋本城盂蘭盆會頗形興盛秋冬之間瘟疫鮮聞邑人士咸歸功於盂蘭盆會客冬雨雪稀少交春以來喉症流行刻屆清明適逢城隍神常年出巡之期故擬禀呈官廳通融弛禁以消疫癘云

◎未來之高小聯合運動會

縣屬高小學校聯合運動會昨假公共體育場全體職員分股集議担認各項職務到會者爲李頌唐胡少元王壯飛朱望三錢仲齋陳采苞尹叔平葉袖東曾公冶王英超郜贇生王傭五張仲超朱伯華吳懷孩孫廷芳陳少生丁庚堯王桐生何子文楊省軒姚麟書李綺城胡伯純姚玉孫毛吉生等於下午四時開會由李頌唐主席議决各事如下一議公推丁庚堯爲招待長一議幹事招待兩股職員職務時間地點由幹事長及招待長分別訂期集議分認一議函請精武體育會參加來賓運動一議即日起會場陳設品及運動需品購置及轉借

◎新新旅館擺賭

福建路公陽里一百八十一二號門牌新新旅館近因招集大帮賭徒開場聚賭牌九搖攤前晚被老閘捕房捕頭偵知密飭中西探捕馳往拿獲賭徒三十餘名連同賭具帶入捕房將爲首者收押餘各存洋保出聽候公堂傳訊

◎吞沒煙土被控

金燦庭昨投南京路老閘捕房控被船戶汝小六汝阿虎吞沒託帶値洋三百十五元之印花土等情捕頭飭金將汝等扭至捕房以憑解究

◎熱河路地雷案之尾聲

熱河路一百五十六號門牌房屋內發現之舊地雷爆裂炸坍房屋數十幢並炸傷許祥和暨鐵匠等數人當經匯司捕房包探將受傷人車送同仁醫院醫治各情已誌本報茲悉許等已經西醫分別治愈業已出院昨經中西包探據情稟明捕頭核示云

◎毒斃獵犬之查究

虹口捕房庖丁周芳生等將用毒藥西捕頭克盤（譯音）之獵犬一頭藥斃當被查悉將周等拘押在案茲悉該捕頭以此犬豢養已有數年寸步不離今[illegible]入送手[illegible]醫[illegible]西醫剖腹驗得該犬所服毒藥熱度極高以致食肚亦已輝化故飭華探石金榮向各藥店詢得一種藥名方柏（俗呼木鼈子）可能藥斃犬類當即購買數粒並交捕頭飭送醫院請西醫考驗云

◎小茶館違章聚賭

東唐家弄二百三十九號門牌小茶館主倪惠秋因聚賭抽頭漁利被捕查見以其違章將賭具帶入捕房稟明捕頭諭候出單傳案訊罰云

◎夏布銷路不揚

夏布以產自皖省者爲佳常年海外貿易銷路首推韓國次則南洋羣島運運各埠該貨銷場雖在夏令而滬關出口則旺於春間現在清明節近正當該貨旺市時期往年度打包出口極形忙碌今因航路危險匯水頗不合算以致該業生意向未大起南洋運各地客帮既未購辦而高麗帮雖稍有購入每批不過數十件亦無大宗交易若長此不改則今歲該業之海外貿易當比往年減色矣

◎漢商會會長參觀工廠紀

漢口商會會長吳幹庭君此次來滬攷察各項實業曾經邀由國貨維持會派委文牘員王伸經導引至各工廠參觀等情已紀前報茲悉連日分投致查所規定各廠業已將次覽畢惟尚有高昌襪機南洋皂廠麗華襪廠三家又於昨晨偕同王君續赴調查觀察當蒙各廠招待即一一詳紀以便持回編訂調查表備致並分送各界得以參考藉資仿辦亦可見吳君之熱心提倡實業以達挽回利權推銷國貨之目的云

◎虧欠會洋請求追究

陳稟與盒子作作主陳敬堂在上海地方審判廳控同業沈玉山虧欠會洋請求究追等情一案昨日午後奉張推事開庭辯論被告不到原告訴稱前因需發起一會被告亦係一總均搖得在先嗣後竟將應解重會之洋延不交下由民人爲之墊去迭向索一味游移共被欠去一百數十元爲此來案訴追問官得供判被告今日不到難以判斷遂論候飭吏再行傳訊如再不到准以缺席判決可也

◎禁止頑童攀電車

虹口東西華德路一帶不受教育之頑童極多每於電車駛經該處時三五成羣任意攀援生命甚爲危險前此曾由查票員報告電車公司函請捕房轉飭電車經過地方之華印各捕隨時查禁而日久玩生近來該頑童等仍隨車攀援司機賣票之人亦視若無覩置諸不問事爲電車公司某君所聞擬再函致捕房嚴諭各巡捕認眞禁止以重人道而免危險云

◎閘北火政之猛進

閘北一二三段救火會近來力謀整頓研究救火方法如添裝自來水龍頭置辦新式救火器械等等不遺餘力又因二段已於去年購電汽救火車遇有火警赴救較馬車迅疾故一三兩段現亦擬行到正屆匠裝配車上機件不日即可告竣而二段全體會員於昨日（星期日）分往一三段境內調查裝設龍頭之處繪圖列表以免臨時匆忙云

◎瓜分盜贓之敗露

本月二十二號搶劫浦東某姓家之盜犯紀萬郎蔣金海朱福榮曹世春等二十三日在閘北王家宅西新園茶館內分贓由眼線陳林和報告五區二分所崗警稟報牛警佐親率巡長劉延年巡警趙福祥姜春松等前往將該盜等一併逮獲抄出當票二十餘張吊到衣物多件研訊之下據供由在逃之阿福爲首今晚擬再往浦東行劫等情牛君得供後特將一干人連同眼線解送司法科轉解淞滬警廳訊辦外昨飭探警嚴緝盜首阿福到案併究

來件

◎南京副總統府何副官長致上海電報局汪局長函

子實仁兄先生偉鑒前電諒達緣府內畜養西洋大馬因套車受驚致傷前蹄流血不止現狀業已診治痊愈並非副座乘車受驚合行飛達以免誤會並祈轉達各界一體知悉專頌大安諸希朗照不一愚弟何紹賢頓躬

時評

◎收回德領裁判權（谷）

收回德領事裁判權一事也收回德領裁判權又一事也中德絕交德領事既不能到廨則此裁判權自當由中國收回然而領事團決不承認可斷言也無已則暫時撤去德領之堂期而以原有堂期之領事還相推續猶爲事理之平若今日之辦法吾未見其當也

神州畫報

六年三月廿六日　陰曆閏月初四日

惡疾可危

梅毒為惡疾盡人皆知最難堪者遺爛遍體腥臭惡人貽害妻子追悔莫及稚清血解毒海波藥為治梅毒絕對的聖品既清血液又解蘊毒患花柳毒者速購試之方知予言之不

精神丸功能增長精神如能日服精神丸則人身之精神大旺雖遇猛虎不足患也

大瓶五元　中瓶一元

購丸一瓶贈五彩美女畫一張

購大瓶一瓶贈小瓶六瓶

總發行上海三馬路中法藥房

分售處各埠各大藥房

男女老幼皆可適用

訂閱本報者鑒

凡直接將報費寄至上海本館者半年

醒世小說

九尾龜第十三集

（一百十三續）

武進張春帆（漱六山房）著

第十四回　會羣花背人飛密票　說五變抵掌發清談

心上十分高興嘴裡卻又淡淡的和他問答幾句不覺說到倌人生意上的情形秋谷便道現在你們堂子裡頭的規矩愈做愈壞風氣也愈做愈壞自有上海以來堂子裡的風氣一變兩變三變四變五變一連變了五變卻變得一年不如一年一蟹不如一蟹這真是無從說起莫可如何秋谷說到這裡修甫等連忙問道如何叫做五變何妨講給我們大家聽聽呢秋谷道今日我既然開了話箱自然要把此中情形細細的發揮一番講給你們聽聽春樹等不約而同的大家說道好好就請你這說書先生說給大家聽聽秋谷也不理會春樹的話便朗然說道五十年前的青樓妓女但凡是有些名氣的雖然習學彈唱卻也一般的學習針黹學字學畫平常除了應客之外一切行為舉止都和良家女子一般並且模仿人家人的態度模仿人家人的神情預備着日後從良

（未完）

陰曆閏月初四日

神州畫報

六年三月廿四日

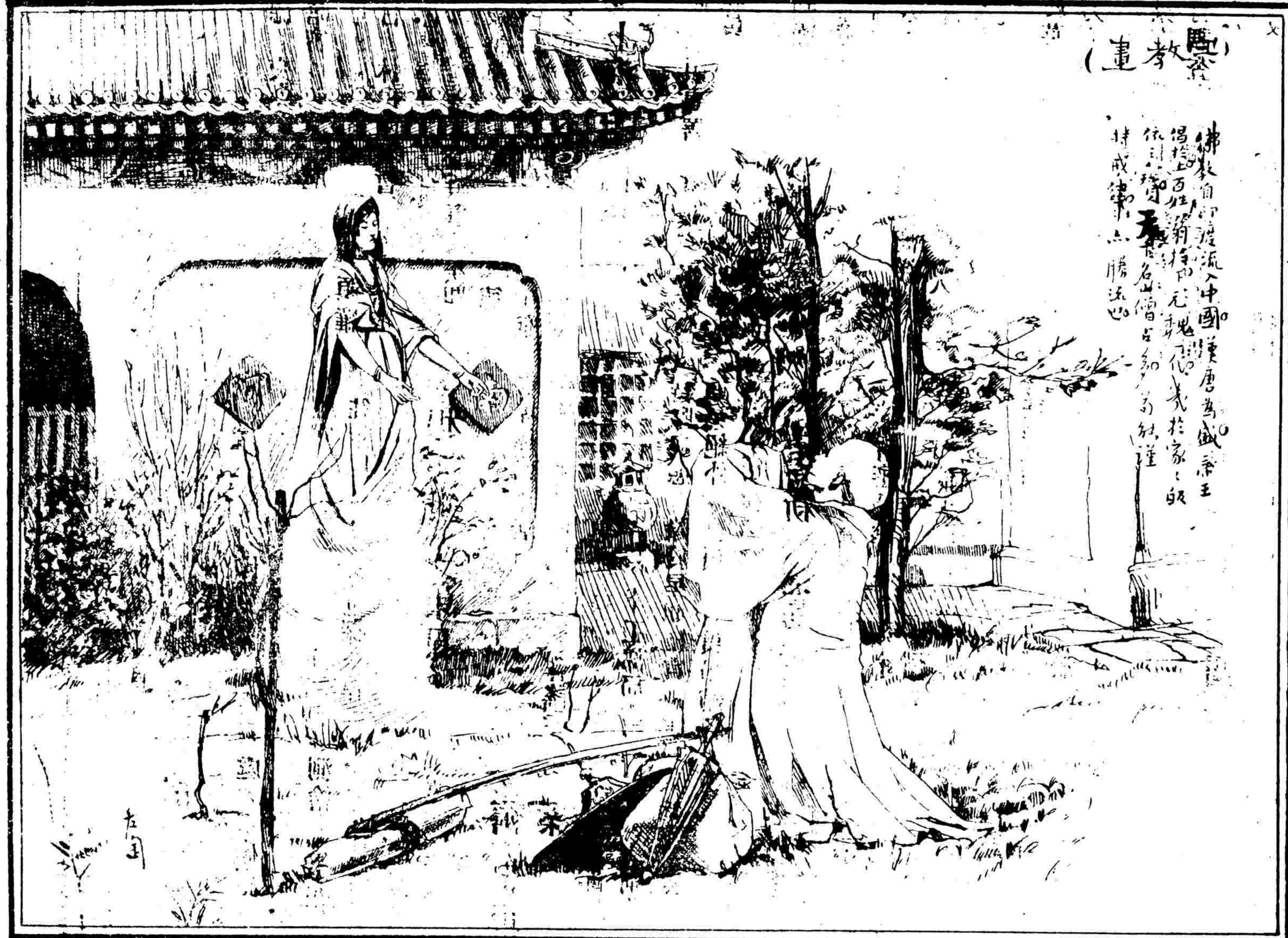

喜喜喜

國貨中空前未有之三喜香煙

烟味之香甜

烟灰之潔白

烟枝之加大

烟葉之黃嫩

烟樣之華麗

烟中之齊整

烟價之低廉

並有精美贈品

三喜牌五十支

愛國諸君請嘗試之

中國南洋兄弟煙草公司啟

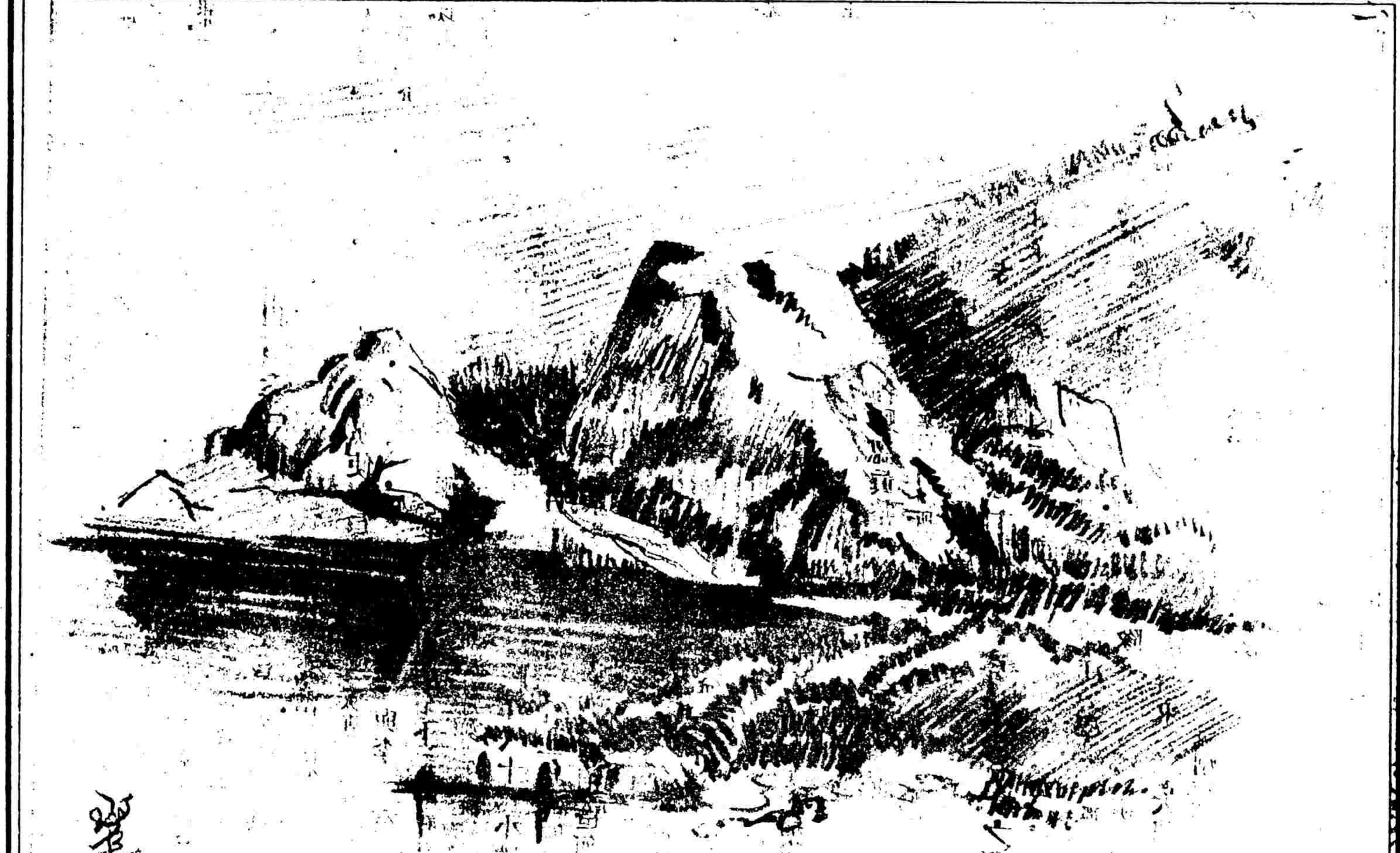

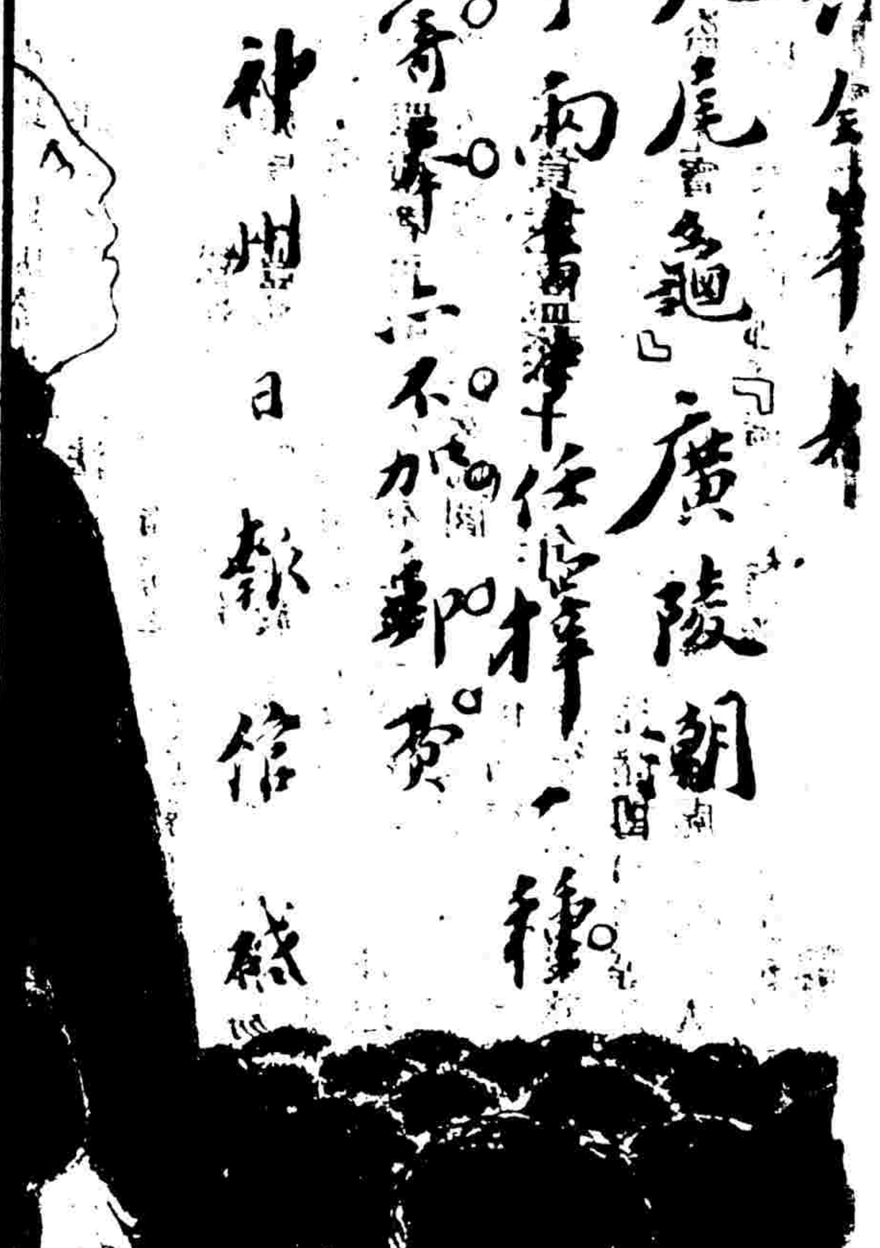

此書原價九元新費有加訂全年者

贈以定價六元。九角九分之『九尾龜』『廣陵潮』小說各一部。訂半年者。得于兩畫中任擇一種。

一經收到。郵資即將贈品寄奉。亦不加郵費。

本埠。外埠。一律贈送。

神州日報館啟